

東京都鉄二健康  
巡回しデイス健

大切な人といつまでも健康で過ごしていただくために  
1年に1度必ず健康診断を受けましょう！

健康診断のご案内が入っています。  
お手元に届いたらすぐ中身をご確認下さい。

東京都鉄二健康保険組合

# 東京都鉄二健康保険組合ご加入の皆様へ 巡回レディース健康診断のご案内

**WEB申し込み** or **申込書の郵送** のどちらか一方でお申し込みください。（重複不可）

健康診断の申し込みは「**WEB申し込み**」がおすすめです!!

**4月1日（水）からWEB申し込み開始**

申し込み期限は、申し込み方法によって異なります。  
人気の会場は早期に満員となります！お申し込みはお早めに!!

## WEB申し込み

実施予定日の2か月前の月末まで

（例）実施予定日が8月の場合、申込期限は6月30日

※予約枠が無くなり次第、申し込み受付は終了します

## WEB申し込みでできること

### <首都圏版で受診の場合>

（茨城・栃木・群馬・埼玉・千葉・東京・神奈川・山梨）

**ご希望の会場・日程で即時予約が確定**いたします。

（郵送の場合は日程決定まで、最長4週間ほどかかります）

**受付時間の指定**もできます！

## 申込書の郵送

2026年5月20日（水）まで

※同封の封筒を使って投函してください

### <全国版で受診の場合>

（北海道・東北・北信越・静岡・東海・近畿・中国四国・九州・沖縄）

**予約の確定はできません。**

**即日ご希望日程の登録ができます！**

（郵送よりも日程確定までの時間が3週間ほど早くなります）

## 健康保険組合 主婦健診協議会 巡回レディース健康診断の概要



### 女性のがん検診が充実！

・乳がん検査・子宮頸がん検査を実施

※全ての会場で乳房超音波検査

(エコー)を実施します

※乳房X線検査(マンモグラフィ)は一部会場で実施しません



### 手軽に、短時間で受けられます！

・市民館やホテルの会議室で実施

・完全予約制

・受診時間は90～120分程度

・予約と健診結果の届けは郵送

→時間的なご負担はおかけしません



### 健診結果・履歴を継続管理

・全会場の健診結果データを一括して管理

・転居などで健診を受ける場所が変わっても記録が残る

## 対象になる方

受診日の時点で、東京都鉄二健康保険組合加入中の35歳以上の被扶養者である方

受診日の時点で東京都鉄二健康保険組合の資格がない場合には受診ができません。

年度内(4月1日～翌年3月末日)に1回限りの受診となります。重複受診はできません。

資格喪失後の受診、重複受診をされた場合は健診費用をご請求します。

## 健康診断の内容

検査項目		この検査で調べること	自己負担金	
基本検査(必須)	問診		5,000円	
	身体計測	身長・体重・腹囲・BMI		
		視力・聴力		
		血圧測定		循環器系疾患
	尿検査	糖尿病、腎疾患		
	血液検査	貧血、糖尿病、腎機能、肝機能		
	心電図検査	心疾患、循環器疾患		
	胸部X線検査	胸部疾患		
	大腸がん検査(便潜血2回法)	大腸がん		0円
	胃部X線検査	胃・十二指腸疾患		0円
	子宮頸部細胞診(医師採取法)	婦人科検査		0円
	乳房X線検査 (マンモグラフィ※1)	重複可※2 5,850円		乳がん、その他乳房疾患
乳房超音波検査(エコー)	0円			
検査(任意)	ヒトパピローマウイルス検査※3	婦人科検査	5,000円	
	腹部超音波検査(エコー)	臓器の腫瘍や結石	5,500円	
	胃がんリスク検査 (ペプシノーゲン・血液検査)	胃・十二指腸疾患	3,300円	

※1 乳房X線検査は一部会場で実施いたしません。同封の「巡回型健診会場一覧」で必ずご確認ください。

※2 乳房X線検査(マンモグラフィ)と乳房超音波(エコー)を重複して受診する場合、自己負担金は別途5,850円となります。

※3 ヒトパピローマウイルス検査は子宮頸部細胞診(医師採取法)と同時実施になります。単項目では受診できません。

## 申し込みからの流れ

WEB申し込み or 申込書の郵送 のどちらか一方でお申し込みください。

(重複不可)

	(推奨) WEB申し込み (約5~10分)	申込書の郵送 (約10分+投函)
①申し込み方法	<p>WEB申し込みサイトはこちら  <a href="https://ladies-reservation.do-yukai.com/">https://ladies-reservation.do-yukai.com/</a></p>  <ul style="list-style-type: none"> <li>・アカウントを登録済みの方は、「ログイン」からお手続きをお願いいたします。</li> <li>・WEBからの申し込みが初めての方は、「新規ユーザー登録」からお手続きをお願いいたします。</li> </ul> <p>※利用規約への同意の上、お申し込みください</p>	<p>申込書の記入                      同封の「巡回型健診会場一覧」から、ご希望の会場と開催日を選んで「巡回レディース健康診断申込書」に第3希望まで記入をお願いいたします。</p> <p>ポスト投函                      同封の封筒を使って投函してください</p>
②決定通知受け取り (受診予約日確認)	<p>登録完了後は確認メールが送信されます。                      ※do-yukai-notification@do-yukai.comからのメール受信を許可してください</p>	<p>予約日の1か月前までに「決定通知」をハガキもしくはSMS (ショートメッセージサービス) にて通知いたします。</p>
③受診票受け取り (問診票/注意事項説明)	<p>予約日の約2週間前までに、「受診票」が自宅に届きます。</p>	
<b>健康診断受診</b>		
④健康診断結果受け取り (健康診断結果通知)	<p>受診日から約1か月後に、「健診結果」が自宅に届きます。                      首都圏以外で受診された場合は約1か月半後に発送されます。</p>	

※日程変更・キャンセルの場合は、問い合わせ先までご連絡ください。

※予約日決定後に会場変更、日程変更、開催中止などが発生した場合には、SMS(ショートメッセージ)もしくはハガキでご連絡いたします。

## よくあるご質問

健診は何時ごろから始まりますか	午前・午後で行います。(受付時間は健診資料にてご案内いたします) 混雑緩和のため、 <u>受付時間厳守</u> でお越しいただきますようお願いいたします。
予約日確定後に日程や項目の変更・キャンセルはできますか	お問い合わせください。ご予約のキャンセルの際もキャンセル料はいただいておりません。 一部のオプション検査には定員がありますので、変更希望の場合はお電話にてご相談ください。

## 問い合わせ先

健診制度や 健保の加入資格について	東京都鉄二健康保険組合 住所 113-0034 東京都文京区湯島 3-21-10 電話番号 03-3835-4341
健診の申し込み方法や 変更・キャンセルについて (申し込み手続は WEB もしくは郵送で お願いします)	(実施医療機関) 医療法人社団 同友会 電話番号 : 03-6891-2252 (8 : 30 ~ 12 : 30 13 : 30 ~ 17 : 00) 土日祝日、年末年始除く 同友会ホームページ <a href="https://www.do-yukai.com/kenshin/fujinkenshin.html">https://www.do-yukai.com/kenshin/fujinkenshin.html</a> ※最新の会場情報や健診情報をご覧ください



# 20代から女性のがん検診を受けましょう

## ヒトパピローマウイルス検査

### ヒトパピローマウイルスとは？

性交渉によって約80%の女性が一生に一度は感染していると報告があるほどありふれたウイルスです。しかし、まれに感染が持続し、一部の人で前がん病変が生じるとされています。

### こんな方にオススメの検査です！

- ・20歳以上の女性
- ・子宮頸がん検査で異常があったことがある
- ・多産、または経口避妊薬を長期使用している
- ・喫煙される方

### ヒトパピローマウイルス検査の受診方法とは？

子宮頸部よりブラシで細胞を採取して検査します！  
短時間で終わる検査です！

### ヒトパピローマウイルス検査を受診するメリット

子宮頸がんの原因となる、ヒトパピローマウイルス感染の有無を調べ、子宮頸がんのリスクを評価して早期発見に役立てることができます。**子宮がん検査（子宮頸部細胞診）と併用することでさらに効果が期待できます。**

※ヒトパピローマウイルス検査は子宮がん検査（子宮頸部細胞診）と同時実施になります。単項目では受診できません。

### 発がん性HPV感染とがん細胞への変化

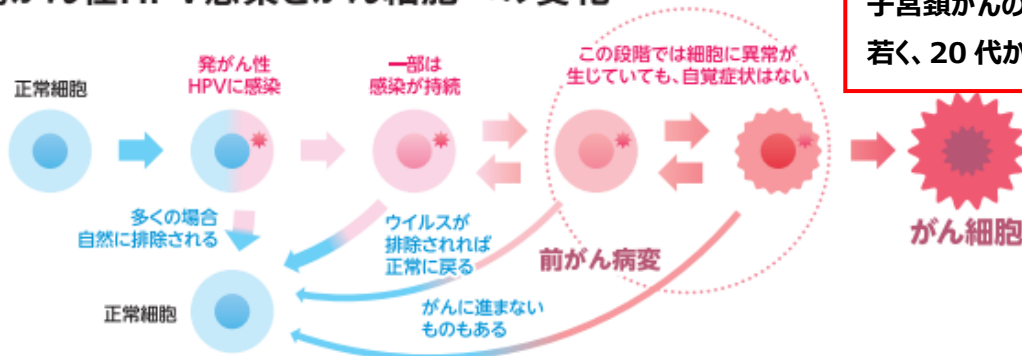

## 乳がん検査（女性のがん罹患率第1位！）

### 乳がん検査とは？

乳房超音波検査とマンモグラフィがあります。

**30代までの方は**、マンモグラフィより**乳房超音波検査**の方が乳がんを発見しやすいと言われています。ベッドに横になり、超音波でがんを探します。

**40歳以上、特に50歳以上の方は**、乳房超音波より**マンモグラフィ**が適しております。マンモグラフィはしこりのはっきりしないがんでも発見可能です。

透明なプラスチックの板で乳房を挟んで、乳房を平らにして撮影する検査です。

マンモグラフィと乳房超音波を併用することで、さらに効果が期待できます。

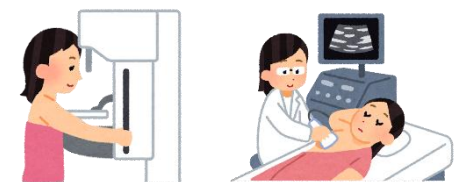

マンモグラフィ

乳房超音波検査

### こんな方にオススメの検査です！

- ・胸に気になるしこりがある
- ・血縁者に乳がんになった方がいる
- ・30歳以上の女性
- ・乳がん検診を受けていない

### 年齢別乳がん罹患（かかる）率、死亡率

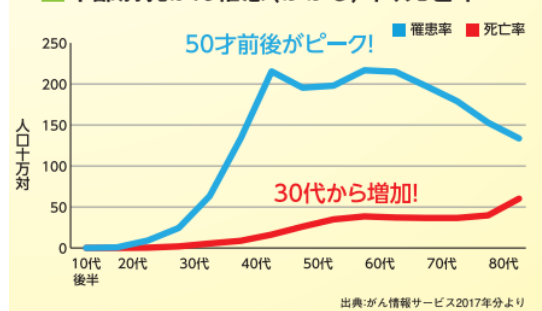

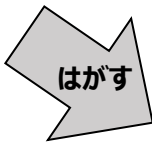

※申込書は手で簡単にはがせます

# 2026 年度 巡回レディース健康診断申込書

①～④の太枠内をすべてご記入ください

① 健保組合	組合名	東京都鉄二健康保険組合			
	保険証番号	記号	番号		

② 受診者様について	氏名	フリガナ												
		漢字												
	生年月日	<input type="checkbox"/> 昭和 <input type="checkbox"/> 平成	年	月	日 ( 歳)									
	住所	<table border="1"> <tr> <td>□</td><td>□</td><td>□</td><td>□</td><td>-</td><td>□</td><td>□</td><td>□</td><td>□</td><td>□</td> </tr> </table>				□	□	□	□	-	□	□	□	□
□	□	□	□	-	□	□	□	□	□					
日中連絡先 (携帯電話番号)	( )			※健康診断に関する大切なおしらせを SMS (ショートメッセージサービス) にて通知いたしますので、携帯電話番号のご記入にご協力ください。										



③ 検査項目	基本項目	乳がん検査 (マンモ・超音波の重複は 別途 ¥ 5, 8 5 0)	<input type="checkbox"/> 受診する (マンモ ¥ 3 5 0) ※会場限定 <input type="checkbox"/> 受診する (超音波)	希望するものを選んで☑ マンモと超音波の同時受診可	チエックがない場合は「受診しない」とみなします
	選択項目	ヒトパピローマウイルス検査 ¥ 5, 0 0 0	<input type="checkbox"/> 受診する <input type="checkbox"/> 受診しない	どれかひとつを選んで☑ ※必ず子宮頸部細胞診と同時実施	
		胃がんリスク検査 (ペプシノーゲン・血液検査) ¥ 3, 3 0 0	<input type="checkbox"/> 受診する <input type="checkbox"/> 受診しない	どれかひとつを選んで☑	
		腹部超音波検査 ¥ 5, 5 0 0	<input type="checkbox"/> 受診する <input type="checkbox"/> 受診しない	どれかひとつを選んで☑	

④ 希望会場		会場名	会場コード (9ケタ)							受診予定日
	第1希望									年 月 日
	第2希望									年 月 日
	第3希望									年 月 日

【個人情報の取り扱いについて】 記入した個人情報は巡回レディース健康診断の実施を目的に、健康保険組合と(医) 同友会で適正に利用するとともに、ご受診いただいた際の健診結果は健康管理の目的によりご本人と健康保険組合のみに通知いたします。ご提供いただいた電話番号は健康診断に関するご案内を SMS (ショートメッセージサービス) によりお知らせする目的で利用させていただきます。

# 2026年度 巡回型健診会場一覧

## ■ 都道府県別目次 ※実施医療機関ごとに記載しております

首都圏版  (医)同友会	茨城	A-2	<p>&lt;最新の会場情報や健診情報はこちら&gt;</p> <p>同友会ホームページ  <a href="http://www.do-yukai.com/kenshin/fujinkenshin/html">http://www.do-yukai.com/kenshin/fujinkenshin/html</a></p> <p>※予約日決定後に会場変更、日程変更、開催中止になる場合がございます。          発生した場合には、SMS(ショートメッセージサービス)もしくはハガキにてご連絡いたします。</p> <p>&lt;健康診断の様子はこちら&gt;</p> <p>健康診断の流れ・雰囲気・各検査の様子など動画でご覧いただけます！          ※下記二次元バーコード、URLよりアクセスしてください。</p> <p> <a href="https://www.do-yukai.com/kenshin/movie.html">https://www.do-yukai.com/kenshin/movie.html</a></p>	
	群馬	A-2		
	栃木	A-3		
	埼玉	A-3		
	千葉	A-6		
	東京	A-9		
	神奈川	A-12		
	山梨	A-16		

全国版	北海道ブロック:(公財)北海道労働保健管理協会 【北海道】	B-17	東海ブロック②:(一財)愛知健康増進財団 【愛知・岐阜・三重】	B-21
	東北ブロック:(一財)社の都産業保健会 【青森・岩手・宮城・秋田・山形・福島】	B-18	福井・近畿ブロック:(一財)京都工場保健会 【福井・滋賀・大阪・京都・奈良・和歌山・兵庫】	B-25 (福井県のみ B-20)
	北陸・信越ブロック:(一社)新潟県労働衛生医学協会 【長野・石川・富山・新潟】	B-19	中国・四国ブロック:(一財)淳風会 【鳥取・島根・岡山・広島・香川・徳島・高知・愛媛】	B-37
	東海ブロック①:(福)聖隷福祉事業団 【静岡】	B-20	山口・九州・沖縄ブロック:(公財)福岡労働衛生研究所 【山口・福岡・佐賀・長崎・熊本・大分・宮崎・鹿児島・沖縄】	B-39

## ■ 健康診断の申し込みは「WEB申し込み」がおすすめです!

\* 4月1日(水)より申込受付開始

<首都圏版で受診の場合>

・ご希望の会場・日程で即時予約が  
確定いたします!!

・受付時間の指定ができます!!

<全国版で受診の場合>

・予約の確定はできません。  
 ・即日で希望日程の登録ができます!  
 (郵送よりも日程確定までの時間が  
3週間ほど早くなります)

WEBでお申し込みいただいた場合、申込書の郵送は不要です。

巡回型健診は午前・午後で行います。(受付時間は健診資料にてご案内いたします)

ご希望の会場を申込書にご記入下さい。(日程によって会場コードは異なります。必ず会場コードもご記入下さい)

乳がん マンモの列に○がついている日程はマンモグラフィを実施しております。

健診会場・日程・時間は変更になる場合があります。

【茨城県】 関東・山梨ブロック

実施医療機関:(医)同友会

都道府県	会場名	会場コード	健診実施予定日	曜日	乳がん マンモ	住所	交通機関
茨城県	ホテルFIT(土浦)	080220001	2026/9/2	水	○	土浦市港町1-8-26	「土浦駅」より徒歩3分
茨城県	ホテルFIT(土浦)	080220002	2026/12/22	火	○	土浦市港町1-8-26	「土浦駅」より徒歩3分
茨城県	ホテルFIT(土浦)	080220003	2027/1/18	月	○	土浦市港町1-8-26	「土浦駅」より徒歩3分
茨城県	牛久市中央生涯学習センター	080040001	2026/9/18	金	×	牛久市柏田町1606-1	「牛久駅」より徒歩20分
茨城県	取手市立福祉会館	080030001	2026/10/21	水	○	取手市東1-1-5	「取手駅」より徒歩15分
茨城県	取手ウェルネスプラザ	080130001	2026/9/1	火	○	取手市新町2-5-25	「取手駅」より徒歩3分
茨城県	取手ウェルネスプラザ	080130002	2026/11/16	月	○	取手市新町2-5-25	「取手駅」より徒歩3分
茨城県	取手ウェルネスプラザ	080130003	2027/1/16	土	○	取手市新町2-5-25	「取手駅」より徒歩3分
茨城県	守谷市市民交流プラザ	080190001	2026/12/10	木	○	守谷市御所ヶ丘5-25-1	「新守谷駅」より徒歩15分
茨城県	常総市生涯学習センター	080050001	2026/10/29	木	○	常総市水海道天満町4684	「水海道駅」より徒歩10分
茨城県	常総市生涯学習センター	080050002	2026/12/16	水	○	常総市水海道天満町4684	「水海道駅」より徒歩10分
茨城県	つくば国際会議場	080070001	2026/8/18	火	○	つくば市竹園2-20-3	「つくば駅」より徒歩10分
茨城県	つくば国際会議場	080070002	2026/9/1	火	○	つくば市竹園2-20-3	「つくば駅」より徒歩10分
茨城県	つくば国際会議場	080070003	2026/10/19	月	○	つくば市竹園2-20-3	「つくば駅」より徒歩10分
茨城県	つくば国際会議場	080070004	2026/11/10	火	○	つくば市竹園2-20-3	「つくば駅」より徒歩10分
茨城県	つくば国際会議場	080070005	2026/12/15	火	○	つくば市竹園2-20-3	「つくば駅」より徒歩10分
茨城県	つくば国際会議場	080070006	2026/12/22	火	○	つくば市竹園2-20-3	「つくば駅」より徒歩10分
茨城県	つくば国際会議場	080070007	2027/1/22	金	○	つくば市竹園2-20-3	「つくば駅」より徒歩10分
茨城県	つくば国際会議場	080070008	2027/2/8	月	○	つくば市竹園2-20-3	「つくば駅」より徒歩10分
茨城県	スペースU古河	080230001	2026/9/3	木	○	古河市長谷町38-18	「古河駅」より徒歩22分
茨城県	スペースU古河	080230002	2026/12/7	月	○	古河市長谷町38-18	「古河駅」より徒歩22分
茨城県	スペースU古河	080230003	2027/1/20	水	○	古河市長谷町38-18	「古河駅」より徒歩22分
茨城県	ザ・ヒロサワ・シティ会館(水戸駅)	080150001	2026/9/9	水	○	水戸市千波町東久保697	「水戸駅」南口より徒歩15分
茨城県	ザ・ヒロサワ・シティ会館(水戸駅)	080150002	2026/11/17	火	○	水戸市千波町東久保697	「水戸駅」南口より徒歩15分
茨城県	ザ・ヒロサワ・シティ会館(水戸駅)	080150003	2026/12/18	金	○	水戸市千波町東久保697	「水戸駅」南口より徒歩15分
茨城県	ザ・ヒロサワ・シティ会館(水戸駅)	080150004	2027/1/20	水	○	水戸市千波町東久保697	「水戸駅」南口より徒歩15分
茨城県	ザ・ヒロサワ・シティ会館(水戸駅)	080150005	2027/2/5	金	○	水戸市千波町東久保697	「水戸駅」南口より徒歩15分
茨城県	ホテルクリスタルパレス	080210001	2026/9/8	火	○	ひたちなか市大平1-22-1	「勝田駅」より車6分、ひたちなか海浜鉄道「金上駅」より徒歩10分
茨城県	ホテルクリスタルパレス	080210002	2026/10/22	木	○	ひたちなか市大平1-22-1	「勝田駅」より車6分、ひたちなか海浜鉄道「金上駅」より徒歩10分
茨城県	ホテルクリスタルパレス	080210003	2026/12/17	木	○	ひたちなか市大平1-22-1	「勝田駅」より車6分、ひたちなか海浜鉄道「金上駅」より徒歩10分
茨城県	ホテルクリスタルパレス	080210004	2027/1/21	木	○	ひたちなか市大平1-22-1	「勝田駅」より車6分、ひたちなか海浜鉄道「金上駅」より徒歩10分
茨城県	ホテルクリスタルパレス	080210005	2027/2/4	木	○	ひたちなか市大平1-22-1	「勝田駅」より車6分、ひたちなか海浜鉄道「金上駅」より徒歩10分
茨城県	高正U&Iセンターホール(鹿嶋勤労文化会館)	080080001	2026/10/9	金	○	鹿嶋市宮中325-1	「鹿島神宮駅」より車5分
茨城県	高正U&Iセンターホール(鹿嶋勤労文化会館)	080080002	2026/12/23	水	○	鹿嶋市宮中325-1	「鹿島神宮駅」より車5分
茨城県	日立市民会館	080090001	2026/11/5	木	○	日立市若葉町1-5-8	「日立駅」より徒歩15分
茨城県	日立市民会館	080090002	2027/1/27	水	○	日立市若葉町1-5-8	「日立駅」より徒歩15分
茨城県	イオンモール水戸内原	080250001	2026/8/26	水	○	水戸市内原2-1	「内原駅」より徒歩10分
茨城県	イオンモール水戸内原	080250002	2027/1/15	金	○	水戸市内原2-1	「内原駅」より徒歩10分

【群馬県】 関東・山梨ブロック

実施医療機関:(医)同友会

都道府県	会場名	会場コード	健診実施予定日	曜日	乳がん マンモ	住所	交通機関
群馬県	高崎商工会議所	100020001	2026/7/15	水	○	高崎市問屋町2-7-8	「高崎問屋町駅」より徒歩8分
群馬県	高崎商工会議所	100020002	2026/8/27	木	○	高崎市問屋町2-7-8	「高崎問屋町駅」より徒歩8分
群馬県	高崎商工会議所	100020003	2026/9/11	金	○	高崎市問屋町2-7-8	「高崎問屋町駅」より徒歩8分
群馬県	高崎商工会議所	100020004	2026/9/30	水	○	高崎市問屋町2-7-8	「高崎問屋町駅」より徒歩8分
群馬県	高崎商工会議所	100020005	2026/10/15	木	○	高崎市問屋町2-7-8	「高崎問屋町駅」より徒歩8分
群馬県	高崎商工会議所	100020006	2026/11/27	金	○	高崎市問屋町2-7-8	「高崎問屋町駅」より徒歩8分
群馬県	高崎商工会議所	100020007	2026/12/4	金	○	高崎市問屋町2-7-8	「高崎問屋町駅」より徒歩8分
群馬県	高崎商工会議所	100020008	2027/2/12	金	○	高崎市問屋町2-7-8	「高崎問屋町駅」より徒歩8分
群馬県	富岡市勤労者会館	100140001	2027/1/31	日	○	富岡市富岡379	「東富岡駅」より徒歩17分
群馬県	ホテル1-2-3 前橋マーカーリー	100120001	2026/7/23	木	○	前橋市大友町3-24-1	「新前橋駅」より車で5分
群馬県	ホテル1-2-3 前橋マーカーリー	100120002	2026/11/10	火	○	前橋市大友町3-24-1	「新前橋駅」より車で5分

巡回型健診は午前・午後で行います。(受付時間は健診資料にてご案内いたします)

ご希望の会場を申込書にご記入下さい。(日程によって会場コードは異なります。必ず会場コードもご記入下さい)

乳がん マンモの列に○がついている日程はマンモグラフィを実施しております。

健診会場・日程・時間は変更になる場合があります。

【群馬県】 関東・山梨ブロック

実施医療機関:(医)同友会

都道府県	会場名	会場コード	健診実施予定日	曜日	乳がん マンモ	住所	交通機関
群馬県	ホテル1-2-3 前橋マーカー	100120003	2027/1/20	水	○	前橋市大友町3-24-1	「新前橋駅」より車で5分
群馬県	伊勢崎商工会議所	100030001	2026/12/14	月	×	伊勢崎市昭和町3919	「伊勢崎駅」より車10分
群馬県	太田グランドホテル	100050001	2026/7/28	火	○	太田市飯田町1370	「太田駅」より徒歩3分
群馬県	太田グランドホテル	100050002	2026/9/7	月	○	太田市飯田町1370	「太田駅」より徒歩3分
群馬県	太田グランドホテル	100050003	2026/11/28	土	○	太田市飯田町1370	「太田駅」より徒歩3分
群馬県	太田グランドホテル	100050004	2026/12/17	木	○	太田市飯田町1370	「太田駅」より徒歩3分
群馬県	太田グランドホテル	100050005	2027/1/21	木	○	太田市飯田町1370	「太田駅」より徒歩3分
群馬県	太田グランドホテル	100050006	2027/2/2	火	○	太田市飯田町1370	「太田駅」より徒歩3分
群馬県	館林市文化会館	100040001	2026/8/3	月	○	館林市城町3-1	「館林駅」より徒歩20分
群馬県	館林市文化会館	100040002	2026/10/14	水	○	館林市城町3-1	「館林駅」より徒歩20分
群馬県	館林市文化会館	100040003	2026/12/21	月	○	館林市城町3-1	「館林駅」より徒歩20分
群馬県	館林市文化会館	100040004	2027/2/18	木	○	館林市城町3-1	「館林駅」より徒歩20分
群馬県	渋川市民会館	100060001	2026/10/15	木	○	渋川市渋川2795	「渋川駅」より徒歩20分
群馬県	渋川市民会館	100060002	2026/12/3	木	○	渋川市渋川2795	「渋川駅」より徒歩20分

【栃木県】 関東・山梨ブロック

実施医療機関:(医)同友会

都道府県	会場名	会場コード	健診実施予定日	曜日	乳がん マンモ	住所	交通機関
栃木県	マロニエプラザ	090100001	2026/7/1	水	○	宇都宮市元今泉6-1-37	「宇都宮駅」より徒歩20分
栃木県	マロニエプラザ	090100002	2026/8/28	金	○	宇都宮市元今泉6-1-37	「宇都宮駅」より徒歩20分
栃木県	マロニエプラザ	090100003	2026/9/14	月	○	宇都宮市元今泉6-1-37	「宇都宮駅」より徒歩20分
栃木県	マロニエプラザ	090100004	2026/10/29	木	○	宇都宮市元今泉6-1-37	「宇都宮駅」より徒歩20分
栃木県	マロニエプラザ	090100005	2026/11/25	水	○	宇都宮市元今泉6-1-37	「宇都宮駅」より徒歩20分
栃木県	マロニエプラザ	090100006	2026/12/21	月	○	宇都宮市元今泉6-1-37	「宇都宮駅」より徒歩20分
栃木県	マロニエプラザ	090100007	2027/1/13	水	○	宇都宮市元今泉6-1-37	「宇都宮駅」より徒歩20分
栃木県	マロニエプラザ	090100008	2027/2/1	月	○	宇都宮市元今泉6-1-37	「宇都宮駅」より徒歩20分
栃木県	かめまケーブルテレビホール (鹿沼市民文化センター)	090140001	2026/12/24	木	○	鹿沼市坂田山2-170	「新鹿沼駅」より徒歩30分
栃木県	小山商工会議所	090020001	2026/10/28	水	○	小山市城東1-6-36	「小山駅」より徒歩10分
栃木県	小山商工会議所	090020002	2026/12/16	水	○	小山市城東1-6-36	「小山駅」より徒歩10分
栃木県	小山商工会議所	090020003	2027/1/29	金	○	小山市城東1-6-36	「小山駅」より徒歩10分
栃木県	小山商工会議所	090020004	2027/2/5	金	○	小山市城東1-6-36	「小山駅」より徒歩10分
栃木県	那須野が原ハーモニー ホール	090070001	2026/8/29	土	○	大田原市本町1-2703-6	「西那須野駅」より車10分
栃木県	那須野が原ハーモニー ホール	090070002	2026/9/2	水	○	大田原市本町1-2703-6	「西那須野駅」より車10分
栃木県	那須野が原ハーモニー ホール	090070003	2026/11/11	水	○	大田原市本町1-2703-6	「西那須野駅」より車10分
栃木県	那須野が原ハーモニー ホール	090070004	2027/1/19	火	○	大田原市本町1-2703-6	「西那須野駅」より車10分
栃木県	足利商工会議所	090030001	2026/10/8	木	×	足利市通3-2757	「足利市駅」より徒歩10分
栃木県	イオンモール 佐野新都市	090120001	2026/12/14	月	○	佐野市高萩町1324-1	「佐野駅」よりバス佐野新都市線(佐野万葉浪漫バス) で約15分「イオンモール佐野新都市」下車すぐ
栃木県	上三川町農村環境 改善センター	090110001	2026/12/2	水	○	河内郡上三川町大字上郷2140	「石橋駅」より車20分

【埼玉県】 関東・山梨ブロック

実施医療機関:(医)同友会

都道府県	会場名	会場コード	健診実施予定日	曜日	乳がん マンモ	住所	交通機関
埼玉県	埼玉県民健康 センター	110240001	2026/7/8	水	○	さいたま市浦和区仲町3-5-1	「浦和駅」より徒歩15分
埼玉県	埼玉県民健康 センター	110240002	2026/9/9	水	○	さいたま市浦和区仲町3-5-1	「浦和駅」より徒歩15分
埼玉県	埼玉県民健康 センター	110240003	2026/11/13	金	○	さいたま市浦和区仲町3-5-1	「浦和駅」より徒歩15分
埼玉県	埼玉県民健康 センター	110240004	2026/12/2	水	○	さいたま市浦和区仲町3-5-1	「浦和駅」より徒歩15分
埼玉県	埼玉県民健康 センター	110240005	2027/1/19	火	○	さいたま市浦和区仲町3-5-1	「浦和駅」より徒歩15分
埼玉県	ホテルブリランテ 武蔵野	110630001	2026/8/4	火	○	さいたま市中央区新都心2-2	「さいたま新都心駅」より徒歩6分
埼玉県	ホテルブリランテ 武蔵野	110630002	2026/9/24	木	○	さいたま市中央区新都心2-2	「さいたま新都心駅」より徒歩6分
埼玉県	ホテルブリランテ 武蔵野	110630003	2026/10/16	金	○	さいたま市中央区新都心2-2	「さいたま新都心駅」より徒歩6分
埼玉県	ホテルブリランテ 武蔵野	110630004	2026/12/1	火	○	さいたま市中央区新都心2-2	「さいたま新都心駅」より徒歩6分
埼玉県	ホテルブリランテ 武蔵野	110630005	2027/1/25	月	○	さいたま市中央区新都心2-2	「さいたま新都心駅」より徒歩6分
埼玉県	ホテルブリランテ 武蔵野	110630006	2027/2/18	木	○	さいたま市中央区新都心2-2	「さいたま新都心駅」より徒歩6分
埼玉県	JA共済埼玉ビル	110020001	2026/7/13	月	○	さいたま市大宮区土手町1-2	「大宮駅」より徒歩12分
埼玉県	JA共済埼玉ビル	110020002	2026/9/4	金	○	さいたま市大宮区土手町1-2	「大宮駅」より徒歩12分

巡回型健診は午前・午後で行います。(受付時間は健診資料にてご案内いたします)

ご希望の会場を申込書にご記入下さい。(日程によって会場コードは異なります。必ず会場コードもご記入下さい)

乳がん マンモの列に○がついている日程はマンモグラフィを実施しております。

健診会場・日程・時間は変更になる場合があります。

【埼玉県】 関東・山梨ブロック

実施医療機関:(医)同友会

都道府県	会場名	会場コード	健診実施予定日	曜日	乳がん マンモ	住所	交通機関
埼玉県	JA共済埼玉ビル	110020003	2026/9/17	木	○	さいたま市大宮区土手町1-2	「大宮駅」より徒歩12分
埼玉県	JA共済埼玉ビル	110020004	2026/10/8	木	○	さいたま市大宮区土手町1-2	「大宮駅」より徒歩12分
埼玉県	JA共済埼玉ビル	110020005	2026/11/16	月	○	さいたま市大宮区土手町1-2	「大宮駅」より徒歩12分
埼玉県	JA共済埼玉ビル	110020006	2026/12/11	金	○	さいたま市大宮区土手町1-2	「大宮駅」より徒歩12分
埼玉県	JA共済埼玉ビル	110020007	2027/1/22	金	○	さいたま市大宮区土手町1-2	「大宮駅」より徒歩12分
埼玉県	JA共済埼玉ビル	110020008	2027/2/9	火	○	さいたま市大宮区土手町1-2	「大宮駅」より徒歩12分
埼玉県	彩の国すこやかプラザ (与野駅)	110250001	2026/10/14	水	○	さいたま市浦和区針ヶ谷4-2-65	「与野駅」より徒歩10分
埼玉県	川口総合文化センター リリア	110040001	2026/7/27	月	○	川口市川口3-1-1	「川口駅」より徒歩1分
埼玉県	川口総合文化センター リリア	110040002	2026/8/26	水	○	川口市川口3-1-1	「川口駅」より徒歩1分
埼玉県	川口総合文化センター リリア	110040003	2026/9/28	月	○	川口市川口3-1-1	「川口駅」より徒歩1分
埼玉県	川口総合文化センター リリア	110040004	2026/10/1	木	○	川口市川口3-1-1	「川口駅」より徒歩1分
埼玉県	川口総合文化センター リリア	110040005	2026/10/26	月	○	川口市川口3-1-1	「川口駅」より徒歩1分
埼玉県	川口総合文化センター リリア	110040006	2026/11/2	月	○	川口市川口3-1-1	「川口駅」より徒歩1分
埼玉県	川口総合文化センター リリア	110040007	2026/11/20	金	○	川口市川口3-1-1	「川口駅」より徒歩1分
埼玉県	川口総合文化センター リリア	110040008	2026/12/23	水	○	川口市川口3-1-1	「川口駅」より徒歩1分
埼玉県	川口総合文化センター リリア	110040009	2027/1/14	木	○	川口市川口3-1-1	「川口駅」より徒歩1分
埼玉県	川口総合文化センター リリア	110040010	2027/2/22	月	○	川口市川口3-1-1	「川口駅」より徒歩1分
埼玉県	イオンモール川口	110650001	2026/12/24	木	○	川口市安行領根岸3180番地	「鳩ヶ谷駅」より、バス「イオンモール川口」下車すぐ
埼玉県	イオンモール川口	110650002	2027/1/15	金	○	川口市安行領根岸3180番地	「鳩ヶ谷駅」より、バス「イオンモール川口」下車すぐ
埼玉県	イオンモール川口前川	110590001	2026/10/22	木	○	川口市前川1-1-11	「蕨駅」よりバス「イオンモール川口前川」 下車徒歩3分
埼玉県	イオンモール川口前川	110590002	2026/11/26	木	○	川口市前川1-1-11	「蕨駅」よりバス「イオンモール川口前川」 下車徒歩3分
埼玉県	埼玉建産連研修 センター	110030001	2026/11/30	月	○	さいたま市南区鹿手袋4-1-7	「武蔵浦和駅」より徒歩10分
埼玉県	プラザホテル浦和	110400001	2026/10/19	月	○	さいたま市南区鹿手袋1-1-1	「中浦和駅」より徒歩1分
埼玉県	プラザホテル浦和	110400002	2026/12/3	木	○	さいたま市南区鹿手袋1-1-1	「中浦和駅」より徒歩1分
埼玉県	プラザホテル浦和	110400003	2027/2/9	火	○	さいたま市南区鹿手袋1-1-1	「中浦和駅」より徒歩1分
埼玉県	埼玉スタジアム2002	110410001	2026/12/7	月	○	さいたま市緑区美園2-1	「浦和美園駅」より徒歩15分
埼玉県	埼玉スタジアム2002	110410002	2026/12/21	月	○	さいたま市緑区美園2-1	「浦和美園駅」より徒歩15分
埼玉県	草加市文化会館	110160001	2026/7/21	火	○	草加市松江1-1-5	「獨協大学前駅」より徒歩5分
埼玉県	草加市文化会館	110160002	2026/9/3	木	○	草加市松江1-1-5	「獨協大学前駅」より徒歩5分
埼玉県	草加市文化会館	110160003	2026/10/2	金	○	草加市松江1-1-5	「獨協大学前駅」より徒歩5分
埼玉県	草加市文化会館	110160004	2026/12/10	木	○	草加市松江1-1-5	「獨協大学前駅」より徒歩5分
埼玉県	三郷市文化会館	110150001	2026/10/13	火	○	三郷市早稲田5-4-1	「三郷駅」より、バス「文化会館東」下車徒歩1分
埼玉県	三郷市文化会館	110150002	2026/11/17	火	○	三郷市早稲田5-4-1	「三郷駅」より、バス「文化会館東」下車徒歩1分
埼玉県	三郷市文化会館	110150003	2027/1/8	金	○	三郷市早稲田5-4-1	「三郷駅」より、バス「文化会館東」下車徒歩1分
埼玉県	三郷市文化会館	110150004	2027/2/6	土	○	三郷市早稲田5-4-1	「三郷駅」より、バス「文化会館東」下車徒歩1分
埼玉県	サンシティホール (南越谷駅)	110170001	2026/7/23	木	×	越谷市南越谷1-2876-1	「南越谷駅」より徒歩3分
埼玉県	サンシティホール (南越谷駅)	110170002	2026/8/4	火	×	越谷市南越谷1-2876-1	「南越谷駅」より徒歩3分
埼玉県	サンシティホール (南越谷駅)	110170003	2026/9/7	月	×	越谷市南越谷1-2876-1	「南越谷駅」より徒歩3分
埼玉県	サンシティホール (南越谷駅)	110170004	2026/11/10	火	×	越谷市南越谷1-2876-1	「南越谷駅」より徒歩3分
埼玉県	サンシティホール (南越谷駅)	110170005	2026/12/18	金	×	越谷市南越谷1-2876-1	「南越谷駅」より徒歩3分
埼玉県	サンシティホール (南越谷駅)	110170006	2027/1/25	月	×	越谷市南越谷1-2876-1	「南越谷駅」より徒歩3分
埼玉県	サンシティホール (南越谷駅)	110170007	2027/2/16	火	×	越谷市南越谷1-2876-1	「南越谷駅」より徒歩3分
埼玉県	ふれあいキューブ (春日部)	110300001	2026/7/3	金	○	春日部市南1-1-7	「春日部駅」より徒歩5分
埼玉県	ふれあいキューブ (春日部)	110300002	2026/9/8	火	○	春日部市南1-1-7	「春日部駅」より徒歩5分
埼玉県	ふれあいキューブ (春日部)	110300003	2026/9/14	月	○	春日部市南1-1-7	「春日部駅」より徒歩5分
埼玉県	ふれあいキューブ (春日部)	110300004	2026/10/6	火	○	春日部市南1-1-7	「春日部駅」より徒歩5分
埼玉県	ふれあいキューブ (春日部)	110300005	2026/10/21	水	○	春日部市南1-1-7	「春日部駅」より徒歩5分
埼玉県	ふれあいキューブ (春日部)	110300006	2026/11/5	木	○	春日部市南1-1-7	「春日部駅」より徒歩5分
埼玉県	ふれあいキューブ (春日部)	110300007	2026/12/11	金	○	春日部市南1-1-7	「春日部駅」より徒歩5分
埼玉県	ふれあいキューブ (春日部)	110300008	2027/1/21	木	○	春日部市南1-1-7	「春日部駅」より徒歩5分

巡回型健診は午前・午後で行います。(受付時間は健診資料にてご案内いたします)

ご希望の会場を申込書にご記入下さい。(日程によって会場コードは異なります。必ず会場コードもご記入下さい)

乳がん マンモの列に○がついている日程はマンモグラフィを実施しております。

健診会場・日程・時間は変更になる場合があります。

【埼玉県】 関東・山梨ブロック

実施医療機関:(医)同友会

都道府県	会場名	会場コード	健診実施予定日	曜日	乳がん マンモ	住所	交通機関
埼玉県	ふれあいキューブ (春日部)	110300009	2027/1/26	火	○	春日部市南1-1-7	「春日部駅」より徒歩5分
埼玉県	ふれあいキューブ (春日部)	110300010	2027/2/4	木	○	春日部市南1-1-7	「春日部駅」より徒歩5分
埼玉県	ふれあいキューブ (春日部)	110300011	2027/2/15	月	○	春日部市南1-1-7	「春日部駅」より徒歩5分
埼玉県	久喜総合文化会館	110190001	2026/8/6	木	○	久喜市下早見140	「久喜駅」より徒歩15分
埼玉県	久喜総合文化会館	110190002	2026/9/10	木	○	久喜市下早見140	「久喜駅」より徒歩15分
埼玉県	久喜総合文化会館	110190003	2026/11/10	火	○	久喜市下早見140	「久喜駅」より徒歩15分
埼玉県	久喜総合文化会館	110190004	2026/12/8	火	○	久喜市下早見140	「久喜駅」より徒歩15分
埼玉県	久喜総合文化会館	110190005	2027/2/19	金	○	久喜市下早見140	「久喜駅」より徒歩15分
埼玉県	イオンモール羽生	110600001	2026/10/27	火	○	羽生市川崎2-281-3	「羽生駅」よりバス15分
埼玉県	イオンモール羽生	110600002	2026/12/22	火	○	羽生市川崎2-281-3	「羽生駅」よりバス15分
埼玉県	イオンモール羽生	110600003	2027/2/8	月	○	羽生市川崎2-281-3	「羽生駅」よりバス15分
埼玉県	アルカーサル迎賓館 川越	110510001	2026/11/2	月	○	川越市鯨井新田4-11	「鶴ヶ島駅」より徒歩1分
埼玉県	アルカーサル迎賓館 川越	110510002	2026/12/16	水	○	川越市鯨井新田4-11	「鶴ヶ島駅」より徒歩1分
埼玉県	アルカーサル迎賓館 川越	110510003	2027/1/28	木	○	川越市鯨井新田4-11	「鶴ヶ島駅」より徒歩1分
埼玉県	川越市西文化会館 (メルト)	110260001	2026/9/22	火	○	川越市鯨井1556-1	「霞ヶ関駅」より徒歩10分
埼玉県	ウエスタ川越	110520001	2026/7/24	金	○	川越市新宿町1-17-17	「川越駅」より徒歩5分
埼玉県	ウエスタ川越	110520002	2026/8/7	金	○	川越市新宿町1-17-17	「川越駅」より徒歩5分
埼玉県	ウエスタ川越	110520003	2026/9/15	火	○	川越市新宿町1-17-17	「川越駅」より徒歩5分
埼玉県	ウエスタ川越	110520004	2026/10/5	月	○	川越市新宿町1-17-17	「川越駅」より徒歩5分
埼玉県	ウエスタ川越	110520005	2026/11/24	火	○	川越市新宿町1-17-17	「川越駅」より徒歩5分
埼玉県	ウエスタ川越	110520006	2026/12/8	火	○	川越市新宿町1-17-17	「川越駅」より徒歩5分
埼玉県	ウエスタ川越	110520007	2026/12/24	木	○	川越市新宿町1-17-17	「川越駅」より徒歩5分
埼玉県	ウエスタ川越	110520008	2027/1/12	火	○	川越市新宿町1-17-17	「川越駅」より徒歩5分
埼玉県	ウエスタ川越	110520009	2027/1/19	火	○	川越市新宿町1-17-17	「川越駅」より徒歩5分
埼玉県	ウエスタ川越	110520010	2027/2/3	水	○	川越市新宿町1-17-17	「川越駅」より徒歩5分
埼玉県	ウエスタ川越	110520011	2027/2/19	金	○	川越市新宿町1-17-17	「川越駅」より徒歩5分
埼玉県	川越市南文化会館 (ジョイフル)	110270001	2026/8/31	月	○	川越市大字今福1295-2	「新河岸駅」より徒歩20分
埼玉県	狭山市市民会館	110210001	2026/8/27	木	○	狭山市入間川2-33-1	「狭山市駅」より徒歩8分
埼玉県	狭山市市民会館	110210002	2026/11/3	火	○	狭山市入間川2-33-1	「狭山市駅」より徒歩8分
埼玉県	狭山市市民会館	110210003	2026/12/24	木	○	狭山市入間川2-33-1	「狭山市駅」より徒歩8分
埼玉県	狭山市市民会館	110210004	2027/2/4	木	○	狭山市入間川2-33-1	「狭山市駅」より徒歩8分
埼玉県	朝霞市産業文化 センター	110280001	2026/7/22	水	○	朝霞市浜崎669-1	「朝霞台駅」・「北朝霞駅」より徒歩5分
埼玉県	朝霞市産業文化 センター	110280002	2026/8/21	金	○	朝霞市浜崎669-1	「朝霞台駅」・「北朝霞駅」より徒歩5分
埼玉県	朝霞市産業文化 センター	110280003	2026/9/18	金	○	朝霞市浜崎669-1	「朝霞台駅」・「北朝霞駅」より徒歩5分
埼玉県	朝霞市産業文化 センター	110280004	2026/10/1	木	○	朝霞市浜崎669-1	「朝霞台駅」・「北朝霞駅」より徒歩5分
埼玉県	朝霞市産業文化 センター	110280005	2026/11/5	木	○	朝霞市浜崎669-1	「朝霞台駅」・「北朝霞駅」より徒歩5分
埼玉県	朝霞市産業文化 センター	110280006	2026/12/4	金	○	朝霞市浜崎669-1	「朝霞台駅」・「北朝霞駅」より徒歩5分
埼玉県	朝霞市産業文化 センター	110280007	2026/12/19	土	○	朝霞市浜崎669-1	「朝霞台駅」・「北朝霞駅」より徒歩5分
埼玉県	朝霞市産業文化 センター	110280008	2027/1/13	水	○	朝霞市浜崎669-1	「朝霞台駅」・「北朝霞駅」より徒歩5分
埼玉県	朝霞市産業文化 センター	110280009	2027/2/10	水	○	朝霞市浜崎669-1	「朝霞台駅」・「北朝霞駅」より徒歩5分
埼玉県	朝霞市産業文化 センター	110280010	2027/2/18	木	○	朝霞市浜崎669-1	「朝霞台駅」・「北朝霞駅」より徒歩5分
埼玉県	和光市民文化センター	110610001	2026/7/13	月	○	和光市広沢1-5	「和光市駅」より徒歩13分
埼玉県	和光市民文化センター	110610002	2026/9/11	金	○	和光市広沢1-5	「和光市駅」より徒歩13分
埼玉県	和光市民文化センター	110610003	2026/10/19	月	○	和光市広沢1-5	「和光市駅」より徒歩13分
埼玉県	ガーデンホテル紫雲閣 東松山	110540001	2026/7/6	月	○	東松山市箭弓町2-5-14	「東松山駅」より徒歩7分
埼玉県	ガーデンホテル紫雲閣 東松山	110540002	2026/8/17	月	○	東松山市箭弓町2-5-14	「東松山駅」より徒歩7分
埼玉県	ガーデンホテル紫雲閣 東松山	110540003	2026/9/4	金	○	東松山市箭弓町2-5-14	「東松山駅」より徒歩7分
埼玉県	ガーデンホテル紫雲閣 東松山	110540004	2026/10/29	木	○	東松山市箭弓町2-5-14	「東松山駅」より徒歩7分
埼玉県	ガーデンホテル紫雲閣 東松山	110540005	2026/11/12	木	○	東松山市箭弓町2-5-14	「東松山駅」より徒歩7分
埼玉県	ガーデンホテル紫雲閣 東松山	110540006	2026/11/21	土	○	東松山市箭弓町2-5-14	「東松山駅」より徒歩7分

巡回型健診は午前・午後で行います。(受付時間は健診資料にてご案内いたします)

ご希望の会場を申込書にご記入下さい。(日程によって会場コードは異なります。必ず会場コードもご記入下さい)

乳がん マンモの列に○がついている日程はマンモグラフィを実施しております。

健診会場・日程・時間は変更になる場合があります。

【埼玉県】 関東・山梨ブロック

実施医療機関:(医)同友会

都道府県	会場名	会場コード	健診実施予定日	曜日	乳がん マンモ	住所	交通機関
埼玉県	ガーデンホテル紫雲閣 東松山	110540007	2026/12/9	水	○	東松山市箭弓町2-5-14	「東松山駅」より徒歩7分
埼玉県	ガーデンホテル紫雲閣 東松山	110540008	2027/1/22	金	○	東松山市箭弓町2-5-14	「東松山駅」より徒歩7分
埼玉県	マロウドイン飯能	110530001	2026/7/27	月	○	飯能市双柳105-8	「東飯能駅」より徒歩5分
埼玉県	マロウドイン飯能	110530002	2026/11/4	水	○	飯能市双柳105-8	「東飯能駅」より徒歩5分
埼玉県	マロウドイン飯能	110530003	2026/12/14	月	○	飯能市双柳105-8	「東飯能駅」より徒歩5分
埼玉県	マロウドイン飯能	110530004	2027/1/27	水	○	飯能市双柳105-8	「東飯能駅」より徒歩5分
埼玉県	マロウドイン飯能	110530005	2027/2/5	金	○	飯能市双柳105-8	「東飯能駅」より徒歩5分
埼玉県	入間市産業文化 センター	110570001	2026/9/8	火	×	入間市向陽台1-1-7	「入間市駅」より徒歩12分
埼玉県	入間市産業文化 センター	110570002	2026/11/21	土	×	入間市向陽台1-1-7	「入間市駅」より徒歩12分
埼玉県	所沢市民文化センター (ミュージズ)	110110001	2026/7/10	金	○	所沢市並木1-9-1	「航空公園駅」より徒歩10分
埼玉県	所沢市民文化センター (ミュージズ)	110110002	2026/8/20	木	○	所沢市並木1-9-1	「航空公園駅」より徒歩10分
埼玉県	所沢市民文化センター (ミュージズ)	110110003	2026/9/30	水	○	所沢市並木1-9-1	「航空公園駅」より徒歩10分
埼玉県	所沢市民文化センター (ミュージズ)	110110004	2026/10/5	月	○	所沢市並木1-9-1	「航空公園駅」より徒歩10分
埼玉県	所沢市民文化センター (ミュージズ)	110110005	2026/11/19	木	○	所沢市並木1-9-1	「航空公園駅」より徒歩10分
埼玉県	所沢市民文化センター (ミュージズ)	110110006	2026/12/15	火	○	所沢市並木1-9-1	「航空公園駅」より徒歩10分
埼玉県	所沢市民文化センター (ミュージズ)	110110007	2027/1/25	月	○	所沢市並木1-9-1	「航空公園駅」より徒歩10分
埼玉県	所沢市民文化センター (ミュージズ)	110110008	2027/2/3	水	○	所沢市並木1-9-1	「航空公園駅」より徒歩10分
埼玉県	熊谷文化創造館 (さくらめいと)	110080001	2026/7/30	木	○	熊谷市拾六間111-1	「籠原駅」より徒歩15分
埼玉県	熊谷文化創造館 (さくらめいと)	110080002	2026/9/19	土	○	熊谷市拾六間111-1	「籠原駅」より徒歩15分
埼玉県	熊谷文化創造館 (さくらめいと)	110080003	2026/10/9	金	○	熊谷市拾六間111-1	「籠原駅」より徒歩15分
埼玉県	熊谷文化創造館 (さくらめいと)	110080004	2026/12/7	月	○	熊谷市拾六間111-1	「籠原駅」より徒歩15分
埼玉県	熊谷文化創造館 (さくらめいと)	110080005	2027/1/18	月	○	熊谷市拾六間111-1	「籠原駅」より徒歩15分
埼玉県	熊谷文化創造館 (さくらめいと)	110080006	2027/2/1	月	○	熊谷市拾六間111-1	「籠原駅」より徒歩15分
埼玉県	イコス上尾	110330001	2026/7/31	金	○	上尾市平塚951-2	「上尾駅」より、東口バス伊奈町役場行き 「北の下」下車徒歩2分
埼玉県	イコス上尾	110330002	2026/8/18	火	○	上尾市平塚951-2	「上尾駅」より、東口バス伊奈町役場行き 「北の下」下車徒歩2分
埼玉県	イコス上尾	110330003	2026/9/25	金	○	上尾市平塚951-2	「上尾駅」より、東口バス伊奈町役場行き 「北の下」下車徒歩2分
埼玉県	イコス上尾	110330004	2026/12/10	木	○	上尾市平塚951-2	「上尾駅」より、東口バス伊奈町役場行き 「北の下」下車徒歩2分
埼玉県	イコス上尾	110330005	2027/1/8	金	○	上尾市平塚951-2	「上尾駅」より、東口バス伊奈町役場行き 「北の下」下車徒歩2分
埼玉県	イコス上尾	110330006	2027/2/11	木	○	上尾市平塚951-2	「上尾駅」より、東口バス伊奈町役場行き 「北の下」下車徒歩2分
埼玉県	鴻巣市文化センター	110070001	2026/8/21	金	○	鴻巣市中央29-1	「鴻巣駅」より、バス「免許センター」 下車徒歩2分
埼玉県	鴻巣市文化センター	110070002	2026/9/16	水	○	鴻巣市中央29-1	「鴻巣駅」より、バス「免許センター」 下車徒歩2分
埼玉県	鴻巣市文化センター	110070003	2026/11/30	月	○	鴻巣市中央29-1	「鴻巣駅」より、バス「免許センター」 下車徒歩2分
埼玉県	鴻巣市文化センター	110070004	2026/12/18	金	○	鴻巣市中央29-1	「鴻巣駅」より、バス「免許センター」 下車徒歩2分
埼玉県	鴻巣市文化センター	110070005	2027/2/5	金	○	鴻巣市中央29-1	「鴻巣駅」より、バス「免許センター」 下車徒歩2分
埼玉県	埼玉グランドホテル深谷	110430001	2026/8/25	火	○	深谷市西島町1-1-13	「深谷駅」より徒歩2分
埼玉県	埼玉グランドホテル深谷	110430002	2026/10/26	月	○	深谷市西島町1-1-13	「深谷駅」より徒歩2分
埼玉県	埼玉グランドホテル深谷	110430003	2027/1/13	水	○	深谷市西島町1-1-13	「深谷駅」より徒歩2分
埼玉県	埼玉グランドホテル深谷	110430004	2027/2/15	月	○	深谷市西島町1-1-13	「深谷駅」より徒歩2分

【千葉県】 関東・山梨ブロック

実施医療機関:(医)同友会

都道府県	会場名	会場コード	健診実施予定日	曜日	乳がん マンモ	住所	交通機関
千葉県	京成ホテルミラマーレ	120250001	2026/7/6	月	○	千葉市中央区本千葉町15-1	「千葉中央駅」直結
千葉県	京成ホテルミラマーレ	120250002	2026/8/19	水	○	千葉市中央区本千葉町15-1	「千葉中央駅」直結
千葉県	京成ホテルミラマーレ	120250003	2026/9/1	火	○	千葉市中央区本千葉町15-1	「千葉中央駅」直結
千葉県	京成ホテルミラマーレ	120250004	2026/9/10	木	○	千葉市中央区本千葉町15-1	「千葉中央駅」直結
千葉県	京成ホテルミラマーレ	120250005	2026/9/24	木	○	千葉市中央区本千葉町15-1	「千葉中央駅」直結
千葉県	京成ホテルミラマーレ	120250006	2026/10/1	木	○	千葉市中央区本千葉町15-1	「千葉中央駅」直結
千葉県	京成ホテルミラマーレ	120250007	2026/10/14	水	○	千葉市中央区本千葉町15-1	「千葉中央駅」直結
千葉県	京成ホテルミラマーレ	120250008	2026/10/21	水	○	千葉市中央区本千葉町15-1	「千葉中央駅」直結
千葉県	京成ホテルミラマーレ	120250009	2026/11/9	月	○	千葉市中央区本千葉町15-1	「千葉中央駅」直結
千葉県	京成ホテルミラマーレ	120250010	2026/11/18	水	○	千葉市中央区本千葉町15-1	「千葉中央駅」直結
千葉県	京成ホテルミラマーレ	120250011	2026/11/24	火	○	千葉市中央区本千葉町15-1	「千葉中央駅」直結

巡回型健診は午前・午後で行います。(受付時間は健診資料にてご案内いたします)

ご希望の会場を申込書にご記入下さい。(日程によって会場コードは異なります。必ず会場コードもご記入下さい)

乳がん マンモの列に○がついている日程はマンモグラフィを実施しております。

健診会場・日程・時間は変更になる場合があります。

【千葉県】 関東・山梨ブロック

実施医療機関:(医)同友会

都道府県	会場名	会場コード	健診実施予定日	曜日	乳がん マンモ	住所	交通機関
千葉県	京成ホテルミラマール	120250012	2026/12/1	火	○	千葉市中央区本千葉町15-1	「千葉中央駅」直結
千葉県	京成ホテルミラマール	120250013	2026/12/8	火	○	千葉市中央区本千葉町15-1	「千葉中央駅」直結
千葉県	京成ホテルミラマール	120250014	2027/1/9	土	○	千葉市中央区本千葉町15-1	「千葉中央駅」直結
千葉県	京成ホテルミラマール	120250015	2027/1/13	水	○	千葉市中央区本千葉町15-1	「千葉中央駅」直結
千葉県	京成ホテルミラマール	120250016	2027/1/21	木	○	千葉市中央区本千葉町15-1	「千葉中央駅」直結
千葉県	京成ホテルミラマール	120250017	2027/2/9	火	○	千葉市中央区本千葉町15-1	「千葉中央駅」直結
千葉県	京成ホテルミラマール	120250018	2027/2/22	月	○	千葉市中央区本千葉町15-1	「千葉中央駅」直結
千葉県	千葉市美浜文化ホール	120430001	2026/12/8	火	○	千葉市美浜区真砂5-15-2	「検見川浜駅」より徒歩8分
千葉県	千葉市美浜文化ホール	120430002	2027/1/19	火	○	千葉市美浜区真砂5-15-2	「検見川浜駅」より徒歩8分
千葉県	アパホテル&リゾート 幕張	120370001	2026/8/4	火	○	千葉市美浜区ひび野2-3	「海浜幕張駅」より徒歩10分
千葉県	アパホテル&リゾート 幕張	120370002	2026/9/4	金	○	千葉市美浜区ひび野2-3	「海浜幕張駅」より徒歩10分
千葉県	アパホテル&リゾート 幕張	120370003	2026/9/30	水	○	千葉市美浜区ひび野2-3	「海浜幕張駅」より徒歩10分
千葉県	アパホテル&リゾート 幕張	120370004	2026/10/23	金	○	千葉市美浜区ひび野2-3	「海浜幕張駅」より徒歩10分
千葉県	アパホテル&リゾート 幕張	120370005	2026/11/4	水	○	千葉市美浜区ひび野2-3	「海浜幕張駅」より徒歩10分
千葉県	アパホテル&リゾート 幕張	120370006	2026/12/18	金	○	千葉市美浜区ひび野2-3	「海浜幕張駅」より徒歩10分
千葉県	アパホテル&リゾート 幕張	120370007	2027/1/12	火	○	千葉市美浜区ひび野2-3	「海浜幕張駅」より徒歩10分
千葉県	アパホテル&リゾート 幕張	120370008	2027/2/2	火	○	千葉市美浜区ひび野2-3	「海浜幕張駅」より徒歩10分
千葉県	イオンモール 幕張新都心	120630001	2026/11/18	水	○	千葉市美浜区豊砂1-1	「幕張豊砂」より徒歩10分
千葉県	イオンモール 幕張新都心	120630002	2027/2/3	水	○	千葉市美浜区豊砂1-1	「幕張豊砂」より徒歩10分
千葉県	スターツおおたかの森 ホール	120590001	2026/9/30	水	○	流山市おおたかの森北1-2-1	「流山おおたかの森駅」より徒歩1分
千葉県	スターツおおたかの森 ホール	120590002	2026/12/17	木	○	流山市おおたかの森北1-2-1	「流山おおたかの森駅」より徒歩1分
千葉県	スターツおおたかの森 ホール	120590003	2027/1/12	火	○	流山市おおたかの森北1-2-1	「流山おおたかの森駅」より徒歩1分
千葉県	スターツおおたかの森 ホール	120590004	2027/2/12	金	○	流山市おおたかの森北1-2-1	「流山おおたかの森駅」より徒歩1分
千葉県	流山市生涯学習 センター	120280001	2026/9/18	金	○	流山市中110	「流山セントラルパーク駅」より徒歩3分
千葉県	流山市生涯学習 センター	120280002	2026/10/16	金	○	流山市中110	「流山セントラルパーク駅」より徒歩3分
千葉県	流山市生涯学習 センター	120280003	2026/12/15	火	○	流山市中110	「流山セントラルパーク駅」より徒歩3分
千葉県	流山市生涯学習 センター	120280004	2027/1/13	水	○	流山市中110	「流山セントラルパーク駅」より徒歩3分
千葉県	印西市文化ホール	120640001	2026/7/17	金	○	印西市大森2535	「木下駅」より徒歩15分
千葉県	印西市文化ホール	120640002	2026/10/16	金	○	印西市大森2535	「木下駅」より徒歩15分
千葉県	印西市文化ホール	120640003	2027/2/11	木	○	印西市大森2535	「木下駅」より徒歩15分
千葉県	ホテルマークワンCNT	120080001	2026/9/14	月	×	印西市中央南1-10	「千葉ニュータウン中央駅」より徒歩3分
千葉県	ホテルマークワンCNT	120080002	2026/12/11	金	×	印西市中央南1-10	「千葉ニュータウン中央駅」より徒歩3分
千葉県	ホテルマークワンCNT	120080003	2027/1/28	木	×	印西市中央南1-10	「千葉ニュータウン中央駅」より徒歩3分
千葉県	森のホール21	120270001	2026/7/22	水	○	松戸市千駄堀646-4	「八柱駅」より徒歩15分
千葉県	森のホール21	120270002	2026/9/9	水	○	松戸市千駄堀646-4	「八柱駅」より徒歩15分
千葉県	森のホール21	120270003	2026/9/29	火	○	松戸市千駄堀646-4	「八柱駅」より徒歩15分
千葉県	森のホール21	120270004	2026/10/13	火	○	松戸市千駄堀646-4	「八柱駅」より徒歩15分
千葉県	森のホール21	120270005	2026/11/4	水	○	松戸市千駄堀646-4	「八柱駅」より徒歩15分
千葉県	森のホール21	120270006	2026/12/22	火	○	松戸市千駄堀646-4	「八柱駅」より徒歩15分
千葉県	森のホール21	120270007	2027/1/8	金	○	松戸市千駄堀646-4	「八柱駅」より徒歩15分
千葉県	森のホール21	120270008	2027/2/10	水	○	松戸市千駄堀646-4	「八柱駅」より徒歩15分
千葉県	山崎製パン企業年金 基金会館(市川駅)	120610001	2026/12/1	火	×	市川市市川1-3-14	「市川駅」より徒歩2分
千葉県	山崎製パン企業年金 基金会館(市川駅)	120610002	2027/1/29	金	×	市川市市川1-3-14	「市川駅」より徒歩2分
千葉県	山崎製パン企業年金 基金会館(市川駅)	120610003	2027/2/3	水	×	市川市市川1-3-14	「市川駅」より徒歩2分
千葉県	行徳文化ホールI&I	120500001	2026/10/30	金	○	市川市末広1-1-48	「行徳駅」より徒歩7分
千葉県	行徳文化ホールI&I	120500002	2026/12/17	木	○	市川市末広1-1-48	「行徳駅」より徒歩7分
千葉県	行徳文化ホールI&I	120500003	2027/1/26	火	○	市川市末広1-1-48	「行徳駅」より徒歩7分
千葉県	ホテルフローラ船橋	120580001	2026/7/1	水	○	船橋市本町7-11-1	「船橋駅」より徒歩3分
千葉県	ホテルフローラ船橋	120580002	2026/8/29	土	○	船橋市本町7-11-1	「船橋駅」より徒歩3分
千葉県	ホテルフローラ船橋	120580003	2026/9/16	水	○	船橋市本町7-11-1	「船橋駅」より徒歩3分

巡回型健診は午前・午後で行います。(受付時間は健診資料にてご案内いたします)

ご希望の会場を申込書にご記入下さい。(日程によって会場コードは異なります。必ず会場コードもご記入下さい)

乳がん マンモの列に○がついている日程はマンモグラフィを実施しております。

健診会場・日程・時間は変更になる場合があります。

【千葉県】 関東・山梨ブロック

実施医療機関:(医)同友会

都道府県	会場名	会場コード	健診実施予定日	曜日	乳がん マンモ	住所	交通機関
千葉県	ホテルフローラ船橋	120580004	2026/9/29	火	○	船橋市本町7-11-1	「船橋駅」より徒歩3分
千葉県	ホテルフローラ船橋	120580005	2026/10/2	金	○	船橋市本町7-11-1	「船橋駅」より徒歩3分
千葉県	ホテルフローラ船橋	120580006	2026/10/26	月	○	船橋市本町7-11-1	「船橋駅」より徒歩3分
千葉県	ホテルフローラ船橋	120580007	2026/11/4	水	○	船橋市本町7-11-1	「船橋駅」より徒歩3分
千葉県	ホテルフローラ船橋	120580008	2026/12/2	水	○	船橋市本町7-11-1	「船橋駅」より徒歩3分
千葉県	ホテルフローラ船橋	120580009	2027/1/20	水	○	船橋市本町7-11-1	「船橋駅」より徒歩3分
千葉県	ホテルフローラ船橋	120580010	2027/2/4	木	○	船橋市本町7-11-1	「船橋駅」より徒歩3分
千葉県	船橋アリーナ (船橋日大前駅)	120210001	2026/11/11	水	○	船橋市習志野台7-5-1	「船橋日大前駅」より徒歩8分
千葉県	船橋アリーナ (船橋日大前駅)	120210002	2026/12/16	水	○	船橋市習志野台7-5-1	「船橋日大前駅」より徒歩8分
千葉県	船橋アリーナ (船橋日大前駅)	120210003	2027/1/15	金	○	船橋市習志野台7-5-1	「船橋日大前駅」より徒歩8分
千葉県	八千代市市民会館	120260001	2026/7/17	金	○	八千代市萱田町728	「八千代中央駅」より徒歩10分
千葉県	八千代市市民会館	120260002	2026/8/7	金	○	八千代市萱田町728	「八千代中央駅」より徒歩10分
千葉県	八千代市市民会館	120260003	2026/9/9	水	○	八千代市萱田町728	「八千代中央駅」より徒歩10分
千葉県	八千代市市民会館	120260004	2026/11/30	月	○	八千代市萱田町728	「八千代中央駅」より徒歩10分
千葉県	八千代市市民会館	120260005	2026/12/14	月	○	八千代市萱田町728	「八千代中央駅」より徒歩10分
千葉県	八千代市市民会館	120260006	2027/2/15	月	○	八千代市萱田町728	「八千代中央駅」より徒歩10分
千葉県	柏市民文化会館	120460001	2026/7/16	木	○	柏市柏下107	「北柏駅」より徒歩12分
千葉県	柏市民文化会館	120460002	2026/11/18	水	○	柏市柏下107	「北柏駅」より徒歩12分
千葉県	柏市民文化会館	120460003	2027/1/12	火	○	柏市柏下107	「北柏駅」より徒歩12分
千葉県	柏商工会議所	120190001	2026/12/12	土	×	柏市東上町7-18	「柏駅」より徒歩8分
千葉県	柏商工会議所	120190002	2027/1/18	月	×	柏市東上町7-18	「柏駅」より徒歩8分
千葉県	柏の葉カンファレンス センター	120600001	2026/12/15	火	×	柏市若柴178-4ホテル&レジデンス棟2階	「柏の葉キャンパス駅」より徒歩2分
千葉県	さわやかちば県民 プラザ	120120001	2026/7/9	木	○	柏市柏の葉4-3-1	「柏駅」より、バス「県民プラザ」下車徒歩1分
千葉県	さわやかちば県民 プラザ	120120002	2026/9/17	木	○	柏市柏の葉4-3-1	「柏駅」より、バス「県民プラザ」下車徒歩1分
千葉県	さわやかちば県民 プラザ	120120003	2026/10/30	金	○	柏市柏の葉4-3-1	「柏駅」より、バス「県民プラザ」下車徒歩1分
千葉県	さわやかちば県民 プラザ	120120004	2026/11/9	月	○	柏市柏の葉4-3-1	「柏駅」より、バス「県民プラザ」下車徒歩1分
千葉県	さわやかちば県民 プラザ	120120005	2026/12/11	金	○	柏市柏の葉4-3-1	「柏駅」より、バス「県民プラザ」下車徒歩1分
千葉県	さわやかちば県民 プラザ	120120006	2027/2/6	土	○	柏市柏の葉4-3-1	「柏駅」より、バス「県民プラザ」下車徒歩1分
千葉県	野田地域職業訓練センター (さわやかワークのだ)	120380001	2026/10/18	日	○	野田市中根323-3	「野田市駅」より徒歩22分
千葉県	野田地域職業訓練センター (さわやかワークのだ)	120380002	2026/11/15	日	○	野田市中根323-3	「野田市駅」より徒歩22分
千葉県	浦安ブライトンホテル 東京ベイ	120550001	2026/11/9	月	○	浦安市美浜1-9	「新浦安駅」より徒歩1分
千葉県	浦安ブライトンホテル 東京ベイ	120550002	2026/12/7	月	○	浦安市美浜1-9	「新浦安駅」より徒歩1分
千葉県	浦安ブライトンホテル 東京ベイ	120550003	2027/1/18	月	○	浦安市美浜1-9	「新浦安駅」より徒歩1分
千葉県	浦安ブライトンホテル 東京ベイ	120550004	2027/2/15	月	○	浦安市美浜1-9	「新浦安駅」より徒歩1分
千葉県	ウインシュトンホテル・ ユーカリ	120450001	2026/9/5	土	○	佐倉市ユーカリが丘4-8-1	「ユーカリが丘駅」より徒歩1分
千葉県	ウインシュトンホテル・ ユーカリ	120450002	2026/11/11	水	○	佐倉市ユーカリが丘4-8-1	「ユーカリが丘駅」より徒歩1分
千葉県	ウインシュトンホテル・ ユーカリ	120450003	2026/12/9	水	○	佐倉市ユーカリが丘4-8-1	「ユーカリが丘駅」より徒歩1分
千葉県	ウインシュトンホテル・ ユーカリ	120450004	2027/1/28	木	○	佐倉市ユーカリが丘4-8-1	「ユーカリが丘駅」より徒歩1分
千葉県	成田国際文化会館	120140001	2026/9/3	木	○	成田市土屋303	「成田駅」より徒歩30分
千葉県	成田国際文化会館	120140002	2026/10/9	金	○	成田市土屋303	「成田駅」より徒歩30分
千葉県	成田国際文化会館	120140003	2026/11/19	木	○	成田市土屋303	「成田駅」より徒歩30分
千葉県	成田国際文化会館	120140004	2027/1/27	水	○	成田市土屋303	「成田駅」より徒歩30分
千葉県	成田国際文化会館	120140005	2027/2/16	火	○	成田市土屋303	「成田駅」より徒歩30分
千葉県	イオンモール成田	120540001	2026/12/8	火	○	成田市ウイング土屋24	「京成成田駅」より直行路線バス15分
千葉県	市原マリンホテル	120290001	2026/8/31	月	○	市原市五井中央西2-22-8	「五井駅」より徒歩5分
千葉県	市原マリンホテル	120290002	2026/11/17	火	○	市原市五井中央西2-22-8	「五井駅」より徒歩5分
千葉県	市原マリンホテル	120290003	2027/2/12	金	○	市原市五井中央西2-22-8	「五井駅」より徒歩5分
千葉県	木更津市民会館	120170001	2026/7/10	金	○	木更津市貝淵2-13-40	「木更津駅」より徒歩20分
千葉県	木更津市民会館	120170002	2026/10/7	水	○	木更津市貝淵2-13-40	「木更津駅」より徒歩20分

巡回型健診は午前・午後で行います。(受付時間は健診資料にてご案内いたします)

ご希望の会場を申込書にご記入下さい。(日程によって会場コードは異なります。必ず会場コードもご記入下さい)

乳がん マンモの列に○がついている日程はマンモグラフィを実施しております。

健診会場・日程・時間は変更になる場合があります。

【千葉県】 関東・山梨ブロック

実施医療機関：(医)同友会

都道府県	会場名	会場コード	健診実施予定日	曜日	乳がん マンモ	住所	交通機関
千葉県	木更津市民会館	120170003	2026/11/20	金	○	木更津市貝淵2-13-40	「木更津駅」より徒歩20分
千葉県	木更津市民会館	120170004	2026/12/7	月	○	木更津市貝淵2-13-40	「木更津駅」より徒歩20分
千葉県	木更津市民会館	120170005	2027/2/10	水	○	木更津市貝淵2-13-40	「木更津駅」より徒歩20分
千葉県	茂原卸商業団地 協同組合	120160001	2026/11/26	木	○	茂原市小林1978-8	「新茂原駅」より徒歩25分
千葉県	茂原卸商業団地 協同組合	120160002	2026/12/2	水	○	茂原市小林1978-8	「新茂原駅」より徒歩25分
千葉県	茂原卸商業団地 協同組合	120160003	2027/1/29	金	○	茂原市小林1978-8	「新茂原駅」より徒歩25分
千葉県	茂原卸商業団地 協同組合	120160004	2027/2/18	木	○	茂原市小林1978-8	「新茂原駅」より徒歩25分

【東京都】 関東・山梨ブロック

実施医療機関：(医)同友会

都道府県	会場名	会場コード	健診実施予定日	曜日	乳がん マンモ	住所	交通機関
東京都	鉄鋼会館(日本橋)	130900001	2026/9/8	火	○	中央区日本橋茅場町3-2-10	「茅場町駅」より徒歩5分
東京都	鉄鋼会館(日本橋)	130900002	2027/2/17	水	○	中央区日本橋茅場町3-2-10	「茅場町駅」より徒歩5分
東京都	三田NNホール	130470001	2026/11/19	木	○	港区芝4-1-23	「田町駅」より徒歩5分
東京都	品川フロントビル 会議室	130790001	2026/9/28	月	○	港区港南2-3-13	「品川駅」より徒歩3分
東京都	品川フロントビル 会議室	130790002	2026/10/15	木	○	港区港南2-3-13	「品川駅」より徒歩3分
東京都	品川フロントビル 会議室	130790003	2026/11/19	木	○	港区港南2-3-13	「品川駅」より徒歩3分
東京都	品川フロントビル 会議室	130790004	2027/1/15	金	○	港区港南2-3-13	「品川駅」より徒歩3分
東京都	品川フロントビル 会議室	130790005	2027/2/8	月	○	港区港南2-3-13	「品川駅」より徒歩3分
東京都	東京電子機械工業 健保会館	130570001	2027/1/19	火	○	台東区雷門1-13-8	「浅草駅」より徒歩6分
東京都	医療法人社団同友会 春日クリニック	130010001	2027/1/17	日	○	文京区小石川1-12-16 TGBビル	「春日駅」より徒歩2分
東京都	北区赤羽会館	130140001	2026/10/16	金	×	北区赤羽南1-13-1	「赤羽駅」より徒歩5分
東京都	北区赤羽会館	130140002	2027/1/19	火	×	北区赤羽南1-13-1	「赤羽駅」より徒歩5分
東京都	足立区勤労福祉会館	130170001	2026/10/20	火	×	足立区綾瀬1-34-7	「綾瀬駅」より徒歩3分
東京都	東京芸術センター (北千住駅)	130560001	2026/7/28	火	○	足立区千住1-4-1	「北千住駅」より徒歩7分
東京都	東京芸術センター (北千住駅)	130560002	2026/8/7	金	○	足立区千住1-4-1	「北千住駅」より徒歩7分
東京都	東京芸術センター (北千住駅)	130560003	2026/9/1	火	○	足立区千住1-4-1	「北千住駅」より徒歩7分
東京都	東京芸術センター (北千住駅)	130560004	2026/10/20	火	○	足立区千住1-4-1	「北千住駅」より徒歩7分
東京都	東京芸術センター (北千住駅)	130560005	2026/11/11	水	○	足立区千住1-4-1	「北千住駅」より徒歩7分
東京都	東京芸術センター (北千住駅)	130560006	2026/12/23	水	○	足立区千住1-4-1	「北千住駅」より徒歩7分
東京都	東京芸術センター (北千住駅)	130560007	2027/1/27	水	○	足立区千住1-4-1	「北千住駅」より徒歩7分
東京都	東京芸術センター (北千住駅)	130560008	2027/2/19	金	○	足立区千住1-4-1	「北千住駅」より徒歩7分
東京都	ギャラクシティ (西新井駅)	130630001	2026/9/2	水	×	足立区栗原1-3-1	「西新井駅」より徒歩3分
東京都	国際ファッションセンター (両国駅)	130190001	2026/11/13	金	×	墨田区横網1-6-1 KFCビル10F	「両国駅」より徒歩7分
東京都	すみだ産業会館	130840001	2026/12/10	木	×	墨田区江東橋3-9-10	「錦糸町駅」より徒歩1分
東京都	曳舟文化センター	130910001	2026/12/4	金	×	墨田区京島1-38-11	「京成曳舟駅」より徒歩1分
東京都	小松川さくらホール (東大島駅)	130930001	2026/12/11	金	×	江戸川区小松川3-6-3	「東大島駅」より徒歩10分
東京都	江戸川区 スポーツセンター	130960001	2026/11/24	火	×	江戸川区西葛西4-2-20	「西葛西駅」より徒歩7分
東京都	江戸川区 スポーツセンター	130960002	2027/2/12	金	×	江戸川区西葛西4-2-20	「西葛西駅」より徒歩7分
東京都	タワーホール船堀	130890001	2026/8/5	水	×	江戸川区船堀4-1-1	「船堀駅」より徒歩1分
東京都	タワーホール船堀	130890002	2026/9/15	火	×	江戸川区船堀4-1-1	「船堀駅」より徒歩1分
東京都	タワーホール船堀	130890003	2026/10/23	金	×	江戸川区船堀4-1-1	「船堀駅」より徒歩1分
東京都	タワーホール船堀	130890004	2026/11/27	金	×	江戸川区船堀4-1-1	「船堀駅」より徒歩1分
東京都	タワーホール船堀	130890005	2026/12/21	月	×	江戸川区船堀4-1-1	「船堀駅」より徒歩1分
東京都	タワーホール船堀	130890006	2027/1/13	水	×	江戸川区船堀4-1-1	「船堀駅」より徒歩1分
東京都	タワーホール船堀	130890007	2027/2/8	月	×	江戸川区船堀4-1-1	「船堀駅」より徒歩1分
東京都	L stay&grow南砂町	130720001	2026/11/5	木	○	江東区南砂7-10-14	「南砂町駅」より徒歩5分
東京都	L stay&grow南砂町	130720002	2027/1/14	木	○	江東区南砂7-10-14	「南砂町駅」より徒歩5分
東京都	五反田TOC	130050001	2026/8/5	水	×	品川区西五反田7-22-17	「五反田駅」より徒歩8分
東京都	五反田TOC	130050002	2026/9/12	土	×	品川区西五反田7-22-17	「五反田駅」より徒歩8分
東京都	五反田TOC	130050003	2026/9/14	月	×	品川区西五反田7-22-17	「五反田駅」より徒歩8分
東京都	五反田TOC	130050004	2026/11/6	金	×	品川区西五反田7-22-17	「五反田駅」より徒歩8分
東京都	五反田TOC	130050005	2027/2/20	土	×	品川区西五反田7-22-17	「五反田駅」より徒歩8分

巡回型健診は午前・午後で行います。(受付時間は健診資料にてご案内いたします)

ご希望の会場を申込書にご記入下さい。(日程によって会場コードは異なります。必ず会場コードもご記入下さい)

乳がん マンモの列に○がついている日程はマンモグラフィを実施しております。

健診会場・日程・時間は変更になる場合があります。

【東京都】 関東・山梨ブロック

実施医療機関:(医)同友会

都道府県	会場名	会場コード	健診実施予定日	曜日	乳がん マンモ	住所	交通機関
東京都	中目黒GTプラザホール	130070001	2026/8/26	水	×	目黒区上目黒2-1-3	「中目黒駅」より徒歩1分
東京都	中目黒GTプラザホール	130070002	2026/10/9	金	×	目黒区上目黒2-1-3	「中目黒駅」より徒歩1分
東京都	中目黒GTプラザホール	130070003	2026/12/18	金	×	目黒区上目黒2-1-3	「中目黒駅」より徒歩1分
東京都	北沢タウンホール	130670001	2026/7/29	水	×	世田谷区北沢2-8-18	「下北沢駅」より徒歩5分
東京都	北沢タウンホール	130670002	2026/8/20	木	×	世田谷区北沢2-8-18	「下北沢駅」より徒歩5分
東京都	北沢タウンホール	130670003	2026/9/15	火	×	世田谷区北沢2-8-18	「下北沢駅」より徒歩5分
東京都	北沢タウンホール	130670004	2026/11/30	月	×	世田谷区北沢2-8-18	「下北沢駅」より徒歩5分
東京都	北沢タウンホール	130670005	2026/12/9	水	×	世田谷区北沢2-8-18	「下北沢駅」より徒歩5分
東京都	北沢タウンホール	130670006	2027/2/3	水	×	世田谷区北沢2-8-18	「下北沢駅」より徒歩5分
東京都	北沢タウンホール	130670007	2027/2/19	金	×	世田谷区北沢2-8-18	「下北沢駅」より徒歩5分
東京都	烏山区民会館	130650001	2026/10/1	木	○	世田谷区南烏山6-2-19	「千歳烏山駅」より徒歩1分
東京都	烏山区民会館	130650002	2027/1/22	金	○	世田谷区南烏山6-2-19	「千歳烏山駅」より徒歩1分
東京都	成城ホール	130110001	2026/9/1	火	×	世田谷区成城6-2-1	「成城学園前駅」より徒歩4分
東京都	成城ホール	130110002	2026/10/15	木	×	世田谷区成城6-2-1	「成城学園前駅」より徒歩4分
東京都	成城ホール	130110003	2026/11/24	火	×	世田谷区成城6-2-1	「成城学園前駅」より徒歩4分
東京都	TKP新宿カンファレンスセンター	130460001	2026/7/16	木	○	新宿区西新宿1-14-11 Daiwa西新宿ビル	「新宿駅」より徒歩5分
東京都	TKP新宿カンファレンスセンター	130460002	2026/8/6	木	○	新宿区西新宿1-14-11 Daiwa西新宿ビル	「新宿駅」より徒歩5分
東京都	TKP新宿カンファレンスセンター	130460003	2026/9/5	土	○	新宿区西新宿1-14-11 Daiwa西新宿ビル	「新宿駅」より徒歩5分
東京都	TKP新宿カンファレンスセンター	130460004	2026/9/25	金	○	新宿区西新宿1-14-11 Daiwa西新宿ビル	「新宿駅」より徒歩5分
東京都	TKP新宿カンファレンスセンター	130460005	2026/10/5	月	○	新宿区西新宿1-14-11 Daiwa西新宿ビル	「新宿駅」より徒歩5分
東京都	TKP新宿カンファレンスセンター	130460006	2026/10/13	火	○	新宿区西新宿1-14-11 Daiwa西新宿ビル	「新宿駅」より徒歩5分
東京都	TKP新宿カンファレンスセンター	130460007	2026/11/2	月	○	新宿区西新宿1-14-11 Daiwa西新宿ビル	「新宿駅」より徒歩5分
東京都	TKP新宿カンファレンスセンター	130460008	2026/11/27	金	○	新宿区西新宿1-14-11 Daiwa西新宿ビル	「新宿駅」より徒歩5分
東京都	TKP新宿カンファレンスセンター	130460009	2026/12/8	火	○	新宿区西新宿1-14-11 Daiwa西新宿ビル	「新宿駅」より徒歩5分
東京都	TKP新宿カンファレンスセンター	130460010	2026/12/16	水	○	新宿区西新宿1-14-11 Daiwa西新宿ビル	「新宿駅」より徒歩5分
東京都	TKP新宿カンファレンスセンター	130460011	2027/1/22	金	○	新宿区西新宿1-14-11 Daiwa西新宿ビル	「新宿駅」より徒歩5分
東京都	TKP新宿カンファレンスセンター	130460012	2027/1/27	水	○	新宿区西新宿1-14-11 Daiwa西新宿ビル	「新宿駅」より徒歩5分
東京都	TKP新宿カンファレンスセンター	130460013	2027/2/10	水	○	新宿区西新宿1-14-11 Daiwa西新宿ビル	「新宿駅」より徒歩5分
東京都	TKP新宿カンファレンスセンター	130460014	2027/2/14	日	○	新宿区西新宿1-14-11 Daiwa西新宿ビル	「新宿駅」より徒歩5分
東京都	ホテルグランドヒル市ヶ谷	130480001	2026/9/24	木	○	新宿区市谷本村町4-1	「市ヶ谷駅」より徒歩3分
東京都	ホテルグランドヒル市ヶ谷	130480002	2026/10/26	月	○	新宿区市谷本村町4-1	「市ヶ谷駅」より徒歩3分
東京都	ホテルグランドヒル市ヶ谷	130480003	2027/1/25	月	○	新宿区市谷本村町4-1	「市ヶ谷駅」より徒歩3分
東京都	なかのZERO	130880001	2026/9/2	水	○	中野区中野2-9-7	「中野駅」より徒歩8分
東京都	なかのZERO	130880002	2026/11/25	水	○	中野区中野2-9-7	「中野駅」より徒歩8分
東京都	なかのZERO	130880003	2027/1/8	金	○	中野区中野2-9-7	「中野駅」より徒歩8分
東京都	なかのZERO	130880004	2027/2/2	火	○	中野区中野2-9-7	「中野駅」より徒歩8分
東京都	ベルクラシック東京(大塚)	130940001	2027/1/20	水	○	豊島区南大塚3-33-6	「大塚駅」より徒歩1分
東京都	サンシャインシティ文化会館	130130001	2026/7/14	火	○	豊島区東池袋3-1-4	「東池袋駅」より徒歩8分
東京都	サンシャインシティ文化会館	130130002	2026/8/25	火	○	豊島区東池袋3-1-4	「東池袋駅」より徒歩8分
東京都	サンシャインシティ文化会館	130130003	2026/9/11	金	○	豊島区東池袋3-1-4	「東池袋駅」より徒歩8分
東京都	サンシャインシティ文化会館	130130004	2026/9/19	土	○	豊島区東池袋3-1-4	「東池袋駅」より徒歩8分
東京都	サンシャインシティ文化会館	130130005	2026/10/8	木	○	豊島区東池袋3-1-4	「東池袋駅」より徒歩8分
東京都	サンシャインシティ文化会館	130130006	2026/10/19	月	○	豊島区東池袋3-1-4	「東池袋駅」より徒歩8分
東京都	サンシャインシティ文化会館	130130007	2026/11/2	月	○	豊島区東池袋3-1-4	「東池袋駅」より徒歩8分
東京都	サンシャインシティ文化会館	130130008	2026/11/24	火	○	豊島区東池袋3-1-4	「東池袋駅」より徒歩8分
東京都	サンシャインシティ文化会館	130130009	2026/12/2	水	○	豊島区東池袋3-1-4	「東池袋駅」より徒歩8分
東京都	サンシャインシティ文化会館	130130010	2027/1/20	水	○	豊島区東池袋3-1-4	「東池袋駅」より徒歩8分
東京都	サンシャインシティ文化会館	130130011	2027/2/11	木	○	豊島区東池袋3-1-4	「東池袋駅」より徒歩8分
東京都	高島平地域センター	130150001	2026/11/27	金	×	板橋区高島平3-12-28	「高島平駅」より徒歩5分
東京都	高島平地域センター	130150002	2027/1/14	木	×	板橋区高島平3-12-28	「高島平駅」より徒歩5分

巡回型健診は午前・午後で行います。(受付時間は健診資料にてご案内いたします)

ご希望の会場を申込書にご記入下さい。(日程によって会場コードは異なります。必ず会場コードもご記入下さい)

乳がん マンモの列に○がついている日程はマンモグラフィを実施しております。

健診会場・日程・時間は変更になる場合があります。

【東京都】 関東・山梨ブロック

実施医療機関:(医)同友会

都道府県	会場名	会場コード	健診実施予定日	曜日	乳がん マンモ	住所	交通機関
東京都	ホテルカデンツァ東京	130160001	2026/8/17	月	○	練馬区高松5-8 J-CITY	「光が丘駅」より徒歩15分
東京都	ホテルカデンツァ東京	130160002	2026/9/16	水	○	練馬区高松5-8 J-CITY	「光が丘駅」より徒歩15分
東京都	ホテルカデンツァ東京	130160003	2026/9/29	火	○	練馬区高松5-8 J-CITY	「光が丘駅」より徒歩15分
東京都	ホテルカデンツァ東京	130160004	2026/10/23	金	○	練馬区高松5-8 J-CITY	「光が丘駅」より徒歩15分
東京都	ホテルカデンツァ東京	130160005	2026/11/4	水	○	練馬区高松5-8 J-CITY	「光が丘駅」より徒歩15分
東京都	ホテルカデンツァ東京	130160006	2026/11/16	月	○	練馬区高松5-8 J-CITY	「光が丘駅」より徒歩15分
東京都	ホテルカデンツァ東京	130160007	2026/12/14	月	○	練馬区高松5-8 J-CITY	「光が丘駅」より徒歩15分
東京都	ホテルカデンツァ東京	130160008	2027/1/27	水	○	練馬区高松5-8 J-CITY	「光が丘駅」より徒歩15分
東京都	ホテルカデンツァ東京	130160009	2027/2/17	水	○	練馬区高松5-8 J-CITY	「光が丘駅」より徒歩15分
東京都	三鷹市公会堂	130230001	2026/9/25	金	○	三鷹市野崎1-1-1	「三鷹駅」より、バス「三鷹市役所前」下車徒歩1分
東京都	三鷹市公会堂	130230002	2026/11/20	金	○	三鷹市野崎1-1-1	「三鷹駅」より、バス「三鷹市役所前」下車徒歩1分
東京都	三鷹市公会堂	130230003	2026/11/25	水	○	三鷹市野崎1-1-1	「三鷹駅」より、バス「三鷹市役所前」下車徒歩1分
東京都	三鷹市公会堂	130230004	2026/12/23	水	○	三鷹市野崎1-1-1	「三鷹駅」より、バス「三鷹市役所前」下車徒歩1分
東京都	三鷹市公会堂	130230005	2027/1/12	火	○	三鷹市野崎1-1-1	「三鷹駅」より、バス「三鷹市役所前」下車徒歩1分
東京都	三鷹市公会堂	130230006	2027/2/10	水	○	三鷹市野崎1-1-1	「三鷹駅」より、バス「三鷹市役所前」下車徒歩1分
東京都	調布グリーンホール	130240001	2026/10/6	火	×	調布市小島町2-47-1	「調布駅」より徒歩2分
東京都	調布グリーンホール	130240002	2026/12/9	水	×	調布市小島町2-47-1	「調布駅」より徒歩2分
東京都	調布グリーンホール	130240003	2026/12/22	火	×	調布市小島町2-47-1	「調布駅」より徒歩2分
東京都	調布グリーンホール	130240004	2027/1/22	金	×	調布市小島町2-47-1	「調布駅」より徒歩2分
東京都	むさし府中商工会議所 会館	130250001	2026/9/28	月	○	府中市緑町3-5-2	「東府中駅」より徒歩1分
東京都	むさし府中商工会議所 会館	130250002	2026/10/19	月	○	府中市緑町3-5-2	「東府中駅」より徒歩1分
東京都	むさし府中商工会議所 会館	130250003	2026/11/5	木	○	府中市緑町3-5-2	「東府中駅」より徒歩1分
東京都	むさし府中商工会議所 会館	130250004	2026/12/11	金	○	府中市緑町3-5-2	「東府中駅」より徒歩1分
東京都	むさし府中商工会議所 会館	130250005	2027/1/15	金	○	府中市緑町3-5-2	「東府中駅」より徒歩1分
東京都	むさし府中商工会議所 会館	130250006	2027/2/8	月	○	府中市緑町3-5-2	「東府中駅」より徒歩1分
東京都	サンパルネ	130530001	2026/8/3	月	○	東村山市野口町1-46	「東村山駅」より徒歩1分
東京都	サンパルネ	130530002	2026/9/11	金	○	東村山市野口町1-46	「東村山駅」より徒歩1分
東京都	サンパルネ	130530003	2026/10/29	木	○	東村山市野口町1-46	「東村山駅」より徒歩1分
東京都	サンパルネ	130530004	2026/11/13	金	○	東村山市野口町1-46	「東村山駅」より徒歩1分
東京都	サンパルネ	130530005	2026/12/3	木	○	東村山市野口町1-46	「東村山駅」より徒歩1分
東京都	サンパルネ	130530006	2027/2/9	火	○	東村山市野口町1-46	「東村山駅」より徒歩1分
東京都	サンパルネ	130530007	2027/2/17	水	○	東村山市野口町1-46	「東村山駅」より徒歩1分
東京都	ホテルエミシア東京 立川	130210001	2026/7/10	金	○	立川市曙町2-14-16	「立川駅」より徒歩2分
東京都	ホテルエミシア東京 立川	130210002	2026/8/28	金	○	立川市曙町2-14-16	「立川駅」より徒歩2分
東京都	ホテルエミシア東京 立川	130210003	2026/9/3	木	○	立川市曙町2-14-16	「立川駅」より徒歩2分
東京都	ホテルエミシア東京 立川	130210004	2026/9/15	火	○	立川市曙町2-14-16	「立川駅」より徒歩2分
東京都	ホテルエミシア東京 立川	130210005	2026/10/7	水	○	立川市曙町2-14-16	「立川駅」より徒歩2分
東京都	ホテルエミシア東京 立川	130210006	2026/10/27	火	○	立川市曙町2-14-16	「立川駅」より徒歩2分
東京都	ホテルエミシア東京 立川	130210007	2026/11/3	火	○	立川市曙町2-14-16	「立川駅」より徒歩2分
東京都	ホテルエミシア東京 立川	130210008	2026/11/18	水	○	立川市曙町2-14-16	「立川駅」より徒歩2分
東京都	ホテルエミシア東京 立川	130210009	2026/12/1	火	○	立川市曙町2-14-16	「立川駅」より徒歩2分
東京都	ホテルエミシア東京 立川	130210010	2026/12/23	水	○	立川市曙町2-14-16	「立川駅」より徒歩2分
東京都	ホテルエミシア東京 立川	130210011	2027/1/8	金	○	立川市曙町2-14-16	「立川駅」より徒歩2分
東京都	ホテルエミシア東京 立川	130210012	2027/1/20	水	○	立川市曙町2-14-16	「立川駅」より徒歩2分
東京都	ホテルエミシア東京 立川	130210013	2027/2/1	月	○	立川市曙町2-14-16	「立川駅」より徒歩2分
東京都	ホテルエミシア東京 立川	130210014	2027/2/18	木	○	立川市曙町2-14-16	「立川駅」より徒歩2分
東京都	ホテル日航立川 東京	130540001	2026/9/24	木	○	立川市錦町1-12-1	「立川駅」より徒歩7分
東京都	ホテル日航立川 東京	130540002	2026/10/8	木	○	立川市錦町1-12-1	「立川駅」より徒歩7分
東京都	ホテル日航立川 東京	130540003	2026/11/12	木	○	立川市錦町1-12-1	「立川駅」より徒歩7分
東京都	ホテル日航立川 東京	130540004	2027/1/28	木	○	立川市錦町1-12-1	「立川駅」より徒歩7分

巡回型健診は午前・午後で行います。(受付時間は健診資料にてご案内いたします)

ご希望の会場を申込書にご記入下さい。(日程によって会場コードは異なります。必ず会場コードもご記入下さい)

乳がん マンモの列に○がついている日程はマンモグラフィを実施しております。

健診会場・日程・時間は変更になる場合があります。

【東京都】 関東・山梨ブロック

実施医療機関:(医)同友会

都道府県	会場名	会場コード	健診実施予定日	曜日	乳がん マンモ	住所	交通機関
東京都	瑞穂ビューパーク・スカイホール	130730001	2026/11/14	土	○	西多摩郡瑞穂町大字箱根ヶ崎2475	「箱根ヶ崎駅」より徒歩20分
東京都	イオンモール多摩平の森	130830001	2026/9/2	水	×	日野市多摩平2-4-1	「豊田駅」より徒歩3分
東京都	イオンモール多摩平の森	130830002	2026/10/22	木	×	日野市多摩平2-4-1	「豊田駅」より徒歩3分
東京都	イオンモール多摩平の森	130830003	2027/1/29	金	×	日野市多摩平2-4-1	「豊田駅」より徒歩3分
東京都	東京たま未来メッセ(八王子駅)	130860001	2026/11/25	水	○	八王子市明神町3丁目19-2	「八王子駅」より徒歩5分
東京都	東京たま未来メッセ(八王子駅)	130860002	2026/11/26	木	○	八王子市明神町3丁目19-2	「八王子駅」より徒歩5分
東京都	東京たま未来メッセ(八王子駅)	130860003	2026/11/27	金	○	八王子市明神町3丁目19-2	「八王子駅」より徒歩5分
東京都	東京たま未来メッセ(八王子駅)	130860004	2027/1/13	水	○	八王子市明神町3丁目19-2	「八王子駅」より徒歩5分
東京都	東京たま未来メッセ(八王子駅)	130860005	2027/1/14	木	○	八王子市明神町3丁目19-2	「八王子駅」より徒歩5分
東京都	八王子市南大沢文化会館	130680001	2026/7/2	木	○	八王子市南大沢2-27	「南大沢駅」より徒歩3分
東京都	八王子市南大沢文化会館	130680002	2026/9/10	木	○	八王子市南大沢2-27	「南大沢駅」より徒歩3分
東京都	八王子市南大沢文化会館	130680003	2027/1/29	金	○	八王子市南大沢2-27	「南大沢駅」より徒歩3分
東京都	ぼっぼ町田	130310001	2026/7/31	金	×	町田市原町田4-10-20	「町田駅」より徒歩5分
東京都	ぼっぼ町田	130310002	2026/9/11	金	×	町田市原町田4-10-20	「町田駅」より徒歩5分
東京都	ぼっぼ町田	130310003	2026/9/28	月	×	町田市原町田4-10-20	「町田駅」より徒歩5分
東京都	ぼっぼ町田	130310004	2026/10/6	火	×	町田市原町田4-10-20	「町田駅」より徒歩5分
東京都	ぼっぼ町田	130310005	2026/10/21	水	×	町田市原町田4-10-20	「町田駅」より徒歩5分
東京都	ぼっぼ町田	130310006	2026/11/12	木	×	町田市原町田4-10-20	「町田駅」より徒歩5分
東京都	ぼっぼ町田	130310007	2026/12/2	水	×	町田市原町田4-10-20	「町田駅」より徒歩5分
東京都	ぼっぼ町田	130310008	2026/12/18	金	×	町田市原町田4-10-20	「町田駅」より徒歩5分
東京都	ぼっぼ町田	130310009	2027/1/27	水	×	町田市原町田4-10-20	「町田駅」より徒歩5分
東京都	霞共益会館(青梅)	130750001	2026/11/20	金	○	青梅市野上町2-21-5	「河辺駅」より徒歩15分
東京都	霞共益会館(青梅)	130750002	2027/1/23	土	○	青梅市野上町2-21-5	「河辺駅」より徒歩15分
東京都	タクトホームこもれびGRAFAREホール(保谷こもれびホール)	130970001	2026/8/18	火	×	西東京市中町1-5-1	「保谷駅」より徒歩15分
東京都	タクトホームこもれびGRAFAREホール(保谷こもれびホール)	130970002	2026/9/24	木	×	西東京市中町1-5-1	「保谷駅」より徒歩15分
東京都	タクトホームこもれびGRAFAREホール(保谷こもれびホール)	130970003	2026/10/30	金	×	西東京市中町1-5-1	「保谷駅」より徒歩15分
東京都	タクトホームこもれびGRAFAREホール(保谷こもれびホール)	130970004	2026/11/6	金	×	西東京市中町1-5-1	「保谷駅」より徒歩15分
東京都	タクトホームこもれびGRAFAREホール(保谷こもれびホール)	130970005	2027/1/26	火	×	西東京市中町1-5-1	「保谷駅」より徒歩15分
東京都	パルテノン多摩	130290001	2026/8/24	月	○	多摩市落合2-35	「多摩センター駅」より徒歩5分
東京都	パルテノン多摩	130290002	2026/9/30	水	○	多摩市落合2-35	「多摩センター駅」より徒歩5分
東京都	パルテノン多摩	130290003	2026/10/2	金	○	多摩市落合2-35	「多摩センター駅」より徒歩5分
東京都	パルテノン多摩	130290004	2026/11/27	金	○	多摩市落合2-35	「多摩センター駅」より徒歩5分
東京都	パルテノン多摩	130290005	2026/12/17	木	○	多摩市落合2-35	「多摩センター駅」より徒歩5分
東京都	パルテノン多摩	130290006	2027/1/28	木	○	多摩市落合2-35	「多摩センター駅」より徒歩5分
東京都	パルテノン多摩	130290007	2027/2/4	木	○	多摩市落合2-35	「多摩センター駅」より徒歩5分

【神奈川県】 関東・山梨ブロック

実施医療機関:(医)同友会

都道府県	会場名	会場コード	健診実施予定日	曜日	乳がん マンモ	住所	交通機関
神奈川県	会館とどろき(武蔵小杉駅)	140750001	2026/7/3	金	○	川崎市中原区宮内4-1-2	「武蔵小杉駅」・「武蔵溝の口駅」・「川崎駅」よりバス「市営等々カグラウンド入り口」下車徒歩1分
神奈川県	会館とどろき(武蔵小杉駅)	140750002	2026/9/17	木	○	川崎市中原区宮内4-1-2	「武蔵小杉駅」・「武蔵溝の口駅」・「川崎駅」よりバス「市営等々カグラウンド入り口」下車徒歩1分
神奈川県	会館とどろき(武蔵小杉駅)	140750003	2026/10/28	水	○	川崎市中原区宮内4-1-2	「武蔵小杉駅」・「武蔵溝の口駅」・「川崎駅」よりバス「市営等々カグラウンド入り口」下車徒歩1分
神奈川県	会館とどろき(武蔵小杉駅)	140750004	2026/11/6	金	○	川崎市中原区宮内4-1-2	「武蔵小杉駅」・「武蔵溝の口駅」・「川崎駅」よりバス「市営等々カグラウンド入り口」下車徒歩1分
神奈川県	会館とどろき(武蔵小杉駅)	140750005	2026/12/24	木	○	川崎市中原区宮内4-1-2	「武蔵小杉駅」・「武蔵溝の口駅」・「川崎駅」よりバス「市営等々カグラウンド入り口」下車徒歩1分
神奈川県	会館とどろき(武蔵小杉駅)	140750006	2027/1/25	月	○	川崎市中原区宮内4-1-2	「武蔵小杉駅」・「武蔵溝の口駅」・「川崎駅」よりバス「市営等々カグラウンド入り口」下車徒歩1分
神奈川県	川崎市産業振興会館	140310001	2026/7/24	金	○	川崎市幸区堀川町66-20	「川崎駅」より徒歩10分
神奈川県	川崎市産業振興会館	140310002	2026/8/3	月	○	川崎市幸区堀川町66-20	「川崎駅」より徒歩10分
神奈川県	川崎市産業振興会館	140310003	2026/9/30	水	○	川崎市幸区堀川町66-20	「川崎駅」より徒歩10分
神奈川県	川崎市産業振興会館	140310004	2026/10/6	火	○	川崎市幸区堀川町66-20	「川崎駅」より徒歩10分
神奈川県	川崎市産業振興会館	140310005	2026/11/18	水	○	川崎市幸区堀川町66-20	「川崎駅」より徒歩10分
神奈川県	川崎市産業振興会館	140310006	2026/12/3	木	○	川崎市幸区堀川町66-20	「川崎駅」より徒歩10分
神奈川県	川崎市産業振興会館	140310007	2027/1/20	水	○	川崎市幸区堀川町66-20	「川崎駅」より徒歩10分
神奈川県	川崎市産業振興会館	140310008	2027/1/29	金	○	川崎市幸区堀川町66-20	「川崎駅」より徒歩10分

巡回型健診は午前・午後で行います。(受付時間は健診資料にてご案内いたします)

ご希望の会場を申込書にご記入下さい。(日程によって会場コードは異なります。必ず会場コードもご記入下さい)

乳がん マンモの列に○がついている日程はマンモグラフィを実施しております。

健診会場・日程・時間は変更になる場合があります。

【神奈川県】 関東・山梨ブロック

実施医療機関:(医)同友会

都道府県	会場名	会場コード	健診実施予定日	曜日	乳がん マンモ	住所	交通機関
神奈川県	川崎市産業振興会館	140310009	2027/2/4	木	○	川崎市幸区堀川町66-20	「川崎駅」より徒歩10分
神奈川県	川崎市男女共同参画センター(すくらむ21)	140340001	2026/9/16	水	○	川崎市高津区溝口2-20-1	「溝の口駅」より徒歩10分
神奈川県	川崎市男女共同参画センター(すくらむ21)	140340002	2026/12/14	月	○	川崎市高津区溝口2-20-1	「溝の口駅」より徒歩10分
神奈川県	川崎市男女共同参画センター(すくらむ21)	140340003	2027/1/28	木	○	川崎市高津区溝口2-20-1	「溝の口駅」より徒歩10分
神奈川県	ホテル アル ケイエスピー(溝の口駅)	140160001	2027/2/9	火	○	川崎市高津区坂戸3-2-1	「溝の口駅」より徒歩15分
神奈川県	川崎市民プラザ(梶ヶ谷駅)	140780001	2026/10/29	木	○	川崎市高津区新作1-19-1	「梶ヶ谷駅」より徒歩15分
神奈川県	多摩市民館	140170001	2026/11/12	木	×	川崎市多摩区登戸1775-1	「向ヶ丘遊園駅」より徒歩5分
神奈川県	多摩市民館	140170002	2026/12/8	火	×	川崎市多摩区登戸1775-1	「向ヶ丘遊園駅」より徒歩5分
神奈川県	ホテルモリノ新百合丘	140400001	2026/7/8	水	○	川崎市麻生区上麻生1-1-1	「新百合ヶ丘駅」より徒歩2分
神奈川県	ホテルモリノ新百合丘	140400002	2026/8/6	木	○	川崎市麻生区上麻生1-1-1	「新百合ヶ丘駅」より徒歩2分
神奈川県	ホテルモリノ新百合丘	140400003	2026/9/7	月	○	川崎市麻生区上麻生1-1-1	「新百合ヶ丘駅」より徒歩2分
神奈川県	ホテルモリノ新百合丘	140400004	2026/9/28	月	○	川崎市麻生区上麻生1-1-1	「新百合ヶ丘駅」より徒歩2分
神奈川県	ホテルモリノ新百合丘	140400005	2026/10/5	月	○	川崎市麻生区上麻生1-1-1	「新百合ヶ丘駅」より徒歩2分
神奈川県	ホテルモリノ新百合丘	140400006	2026/10/20	火	○	川崎市麻生区上麻生1-1-1	「新百合ヶ丘駅」より徒歩2分
神奈川県	ホテルモリノ新百合丘	140400007	2026/11/9	月	○	川崎市麻生区上麻生1-1-1	「新百合ヶ丘駅」より徒歩2分
神奈川県	ホテルモリノ新百合丘	140400008	2026/11/24	火	○	川崎市麻生区上麻生1-1-1	「新百合ヶ丘駅」より徒歩2分
神奈川県	ホテルモリノ新百合丘	140400009	2026/12/9	水	○	川崎市麻生区上麻生1-1-1	「新百合ヶ丘駅」より徒歩2分
神奈川県	ホテルモリノ新百合丘	140400010	2026/12/16	水	○	川崎市麻生区上麻生1-1-1	「新百合ヶ丘駅」より徒歩2分
神奈川県	ホテルモリノ新百合丘	140400011	2027/1/26	火	○	川崎市麻生区上麻生1-1-1	「新百合ヶ丘駅」より徒歩2分
神奈川県	ホテルモリノ新百合丘	140400012	2027/2/8	月	○	川崎市麻生区上麻生1-1-1	「新百合ヶ丘駅」より徒歩2分
神奈川県	ホテルモリノ新百合丘	140400013	2027/2/17	水	○	川崎市麻生区上麻生1-1-1	「新百合ヶ丘駅」より徒歩2分
神奈川県	宮前市民館	140190001	2026/9/15	火	○	川崎市宮前区宮前平2-20-4	「宮前平駅」より徒歩10分
神奈川県	宮前市民館	140190002	2026/10/2	金	○	川崎市宮前区宮前平2-20-4	「宮前平駅」より徒歩10分
神奈川県	宮前市民館	140190003	2026/11/4	水	○	川崎市宮前区宮前平2-20-4	「宮前平駅」より徒歩10分
神奈川県	宮前市民館	140190004	2026/11/26	木	○	川崎市宮前区宮前平2-20-4	「宮前平駅」より徒歩10分
神奈川県	宮前市民館	140190005	2027/2/10	水	○	川崎市宮前区宮前平2-20-4	「宮前平駅」より徒歩10分
神奈川県	ホテルプラム	140010001	2026/7/7	火	○	横浜市西区北幸2-9-1	「横浜駅」より徒歩7分
神奈川県	ホテルプラム	140010002	2026/8/3	月	○	横浜市西区北幸2-9-1	「横浜駅」より徒歩7分
神奈川県	ホテルプラム	140010003	2026/9/14	月	○	横浜市西区北幸2-9-1	「横浜駅」より徒歩7分
神奈川県	ホテルプラム	140010004	2026/9/29	火	○	横浜市西区北幸2-9-1	「横浜駅」より徒歩7分
神奈川県	ホテルプラム	140010005	2026/10/7	水	○	横浜市西区北幸2-9-1	「横浜駅」より徒歩7分
神奈川県	ホテルプラム	140010006	2026/10/13	火	○	横浜市西区北幸2-9-1	「横浜駅」より徒歩7分
神奈川県	ホテルプラム	140010007	2026/10/27	火	○	横浜市西区北幸2-9-1	「横浜駅」より徒歩7分
神奈川県	ホテルプラム	140010008	2026/11/10	火	○	横浜市西区北幸2-9-1	「横浜駅」より徒歩7分
神奈川県	ホテルプラム	140010009	2026/12/2	水	○	横浜市西区北幸2-9-1	「横浜駅」より徒歩7分
神奈川県	ホテルプラム	140010010	2026/12/15	火	○	横浜市西区北幸2-9-1	「横浜駅」より徒歩7分
神奈川県	ホテルプラム	140010011	2027/1/12	火	○	横浜市西区北幸2-9-1	「横浜駅」より徒歩7分
神奈川県	ホテルプラム	140010012	2027/1/26	火	○	横浜市西区北幸2-9-1	「横浜駅」より徒歩7分
神奈川県	ホテルプラム	140010013	2027/2/1	月	○	横浜市西区北幸2-9-1	「横浜駅」より徒歩7分
神奈川県	ホテルプラム	140010014	2027/2/15	月	○	横浜市西区北幸2-9-1	「横浜駅」より徒歩7分
神奈川県	TKPガーデンシティ横浜	140800001	2026/7/17	金	○	横浜市神奈川区金港町3-1 コンカード横浜2F	「横浜駅」より徒歩5分
神奈川県	TKPガーデンシティ横浜	140800002	2026/9/17	木	○	横浜市神奈川区金港町3-1 コンカード横浜2F	「横浜駅」より徒歩5分
神奈川県	TKPガーデンシティ横浜	140800003	2026/10/3	土	○	横浜市神奈川区金港町3-1 コンカード横浜2F	「横浜駅」より徒歩5分
神奈川県	TKPガーデンシティ横浜	140800004	2026/11/30	月	○	横浜市神奈川区金港町3-1 コンカード横浜2F	「横浜駅」より徒歩5分
神奈川県	TKPガーデンシティ横浜	140800005	2026/12/21	月	○	横浜市神奈川区金港町3-1 コンカード横浜2F	「横浜駅」より徒歩5分
神奈川県	TKPガーデンシティ横浜	140800006	2027/2/10	水	○	横浜市神奈川区金港町3-1 コンカード横浜2F	「横浜駅」より徒歩5分
神奈川県	新横浜グレイスホテル	140020001	2026/7/13	月	○	横浜市港北区新横浜3-6-15	「新横浜駅」より徒歩1分
神奈川県	新横浜グレイスホテル	140020002	2026/7/31	金	○	横浜市港北区新横浜3-6-15	「新横浜駅」より徒歩1分
神奈川県	新横浜グレイスホテル	140020003	2026/8/5	水	○	横浜市港北区新横浜3-6-15	「新横浜駅」より徒歩1分
神奈川県	新横浜グレイスホテル	140020004	2026/8/24	月	○	横浜市港北区新横浜3-6-15	「新横浜駅」より徒歩1分

巡回型健診は午前・午後で行います。(受付時間は健診資料にてご案内いたします)

ご希望の会場を申込書にご記入下さい。(日程によって会場コードは異なります。必ず会場コードもご記入下さい)

乳がん マンモの列に○がついている日程はマンモグラフィを実施しております。

健診会場・日程・時間は変更になる場合があります。

【神奈川県】 関東・山梨ブロック

実施医療機関:(医)同友会

都道府県	会場名	会場コード	健診実施予定日	曜日	乳がん マンモ	住所	交通機関
神奈川県	新横浜グレイスホテル	140020005	2026/9/1	火	○	横浜市港北区新横浜3-6-15	「新横浜駅」より徒歩1分
神奈川県	新横浜グレイスホテル	140020006	2026/9/16	水	○	横浜市港北区新横浜3-6-15	「新横浜駅」より徒歩1分
神奈川県	新横浜グレイスホテル	140020007	2026/9/28	月	○	横浜市港北区新横浜3-6-15	「新横浜駅」より徒歩1分
神奈川県	新横浜グレイスホテル	140020008	2026/10/5	月	○	横浜市港北区新横浜3-6-15	「新横浜駅」より徒歩1分
神奈川県	新横浜グレイスホテル	140020009	2026/10/15	木	○	横浜市港北区新横浜3-6-15	「新横浜駅」より徒歩1分
神奈川県	新横浜グレイスホテル	140020010	2026/10/27	火	○	横浜市港北区新横浜3-6-15	「新横浜駅」より徒歩1分
神奈川県	新横浜グレイスホテル	140020011	2026/11/2	月	○	横浜市港北区新横浜3-6-15	「新横浜駅」より徒歩1分
神奈川県	新横浜グレイスホテル	140020012	2026/11/16	月	○	横浜市港北区新横浜3-6-15	「新横浜駅」より徒歩1分
神奈川県	新横浜グレイスホテル	140020013	2026/11/25	水	○	横浜市港北区新横浜3-6-15	「新横浜駅」より徒歩1分
神奈川県	新横浜グレイスホテル	140020014	2026/12/3	木	○	横浜市港北区新横浜3-6-15	「新横浜駅」より徒歩1分
神奈川県	新横浜グレイスホテル	140020015	2026/12/10	木	○	横浜市港北区新横浜3-6-15	「新横浜駅」より徒歩1分
神奈川県	新横浜グレイスホテル	140020016	2026/12/14	月	○	横浜市港北区新横浜3-6-15	「新横浜駅」より徒歩1分
神奈川県	新横浜グレイスホテル	140020017	2027/1/14	木	○	横浜市港北区新横浜3-6-15	「新横浜駅」より徒歩1分
神奈川県	新横浜グレイスホテル	140020018	2027/1/18	月	○	横浜市港北区新横浜3-6-15	「新横浜駅」より徒歩1分
神奈川県	新横浜グレイスホテル	140020019	2027/2/1	月	○	横浜市港北区新横浜3-6-15	「新横浜駅」より徒歩1分
神奈川県	新横浜グレイスホテル	140020020	2027/2/17	水	○	横浜市港北区新横浜3-6-15	「新横浜駅」より徒歩1分
神奈川県	横浜国際プール	140110001	2026/8/1	土	○	横浜市都筑区北山田7-3-1	「北山田駅」より徒歩5分
神奈川県	横浜国際プール	140110002	2026/9/6	日	○	横浜市都筑区北山田7-3-1	「北山田駅」より徒歩5分
神奈川県	横浜国際プール	140110003	2026/10/20	火	○	横浜市都筑区北山田7-3-1	「北山田駅」より徒歩5分
神奈川県	横浜国際プール	140110004	2026/11/14	土	○	横浜市都筑区北山田7-3-1	「北山田駅」より徒歩5分
神奈川県	横浜国際プール	140110005	2026/12/4	金	○	横浜市都筑区北山田7-3-1	「北山田駅」より徒歩5分
神奈川県	横浜国際プール	140110006	2027/1/24	日	○	横浜市都筑区北山田7-3-1	「北山田駅」より徒歩5分
神奈川県	横浜国際プール	140110007	2027/2/14	日	○	横浜市都筑区北山田7-3-1	「北山田駅」より徒歩5分
神奈川県	都筑公会堂	140370001	2026/8/25	火	○	横浜市都筑区茅ヶ崎中央32-1 都筑区総合庁舎内	「センター南駅」より徒歩6分
神奈川県	都筑公会堂	140370002	2026/9/9	水	○	横浜市都筑区茅ヶ崎中央32-1 都筑区総合庁舎内	「センター南駅」より徒歩6分
神奈川県	都筑公会堂	140370003	2026/10/28	水	○	横浜市都筑区茅ヶ崎中央32-1 都筑区総合庁舎内	「センター南駅」より徒歩6分
神奈川県	都筑公会堂	140370004	2026/12/15	火	○	横浜市都筑区茅ヶ崎中央32-1 都筑区総合庁舎内	「センター南駅」より徒歩6分
神奈川県	都筑公会堂	140370005	2027/1/15	金	○	横浜市都筑区茅ヶ崎中央32-1 都筑区総合庁舎内	「センター南駅」より徒歩6分
神奈川県	アートフォーラム あざみ野	140440001	2026/8/20	木	×	横浜市青葉区あざみ野南1-17-3	「あざみ野駅」より徒歩5分
神奈川県	アートフォーラム あざみ野	140440002	2026/11/2	月	×	横浜市青葉区あざみ野南1-17-3	「あざみ野駅」より徒歩5分
神奈川県	アートフォーラム あざみ野	140440003	2027/1/28	木	×	横浜市青葉区あざみ野南1-17-3	「あざみ野駅」より徒歩5分
神奈川県	青葉公会堂	140120001	2026/12/22	火	×	横浜市青葉区市ヶ尾町31-4	「市ヶ尾駅」より徒歩8分
神奈川県	青葉公会堂	140120002	2027/1/25	月	×	横浜市青葉区市ヶ尾町31-4	「市ヶ尾駅」より徒歩8分
神奈川県	ナビオス横浜(桜木町駅)	140720001	2026/11/13	金	○	横浜市中区新港2-1-1	「馬車道駅」より徒歩3分
神奈川県	ナビオス横浜(桜木町駅)	140720002	2027/2/1	月	○	横浜市中区新港2-1-1	「馬車道駅」より徒歩3分
神奈川県	かながわ平和祈念館	140040001	2026/8/21	金	×	横浜市港南区大久保1-8-10	「上大岡駅」より徒歩6分
神奈川県	横浜市金沢産業振興 センター	140410001	2026/10/2	金	○	横浜市金沢区福浦1-5-2	「産業振興センター駅」より徒歩1分
神奈川県	横浜市金沢産業振興 センター	140410002	2026/12/18	金	○	横浜市金沢区福浦1-5-2	「産業振興センター駅」より徒歩1分
神奈川県	横浜市金沢産業振興 センター	140410003	2027/1/26	火	○	横浜市金沢区福浦1-5-2	「産業振興センター駅」より徒歩1分
神奈川県	横須賀市文化会館	140230001	2026/8/27	木	○	横須賀市深田台50	「横須賀中央駅」より徒歩10分
神奈川県	横須賀市文化会館	140230002	2026/9/3	木	○	横須賀市深田台50	「横須賀中央駅」より徒歩10分
神奈川県	横須賀市文化会館	140230003	2026/10/26	月	○	横須賀市深田台50	「横須賀中央駅」より徒歩10分
神奈川県	横須賀市文化会館	140230004	2026/11/9	月	○	横須賀市深田台50	「横須賀中央駅」より徒歩10分
神奈川県	横須賀市文化会館	140230005	2026/11/16	月	○	横須賀市深田台50	「横須賀中央駅」より徒歩10分
神奈川県	横須賀市文化会館	140230006	2026/12/4	金	○	横須賀市深田台50	「横須賀中央駅」より徒歩10分
神奈川県	横須賀市文化会館	140230007	2027/1/14	木	○	横須賀市深田台50	「横須賀中央駅」より徒歩10分
神奈川県	横須賀市文化会館	140230008	2027/2/19	金	○	横須賀市深田台50	「横須賀中央駅」より徒歩10分
神奈川県	イオンモール大和	140760001	2026/7/7	火	○	大和市下鶴間1-2-1	「鶴間駅」より徒歩6分
神奈川県	イオンモール大和	140760002	2026/8/23	日	○	大和市下鶴間1-2-1	「鶴間駅」より徒歩6分
神奈川県	イオンモール大和	140760003	2026/10/6	火	○	大和市下鶴間1-2-1	「鶴間駅」より徒歩6分

巡回型健診は午前・午後で行います。(受付時間は健診資料にてご案内いたします)

ご希望の会場を申込書にご記入下さい。(日程によって会場コードは異なります。必ず会場コードもご記入下さい)

乳がん マンモの列に○がついている日程はマンモグラフィを実施しております。

健診会場・日程・時間は変更になる場合があります。

【神奈川県】 関東・山梨ブロック

実施医療機関：(医)同友会

都道府県	会場名	会場コード	健診実施予定日	曜日	乳がん マンモ	住所	交通機関
神奈川県	イオンモール大和	140760004	2026/11/16	月	○	大和市下鶴間1-2-1	「鶴間駅」より徒歩6分
神奈川県	イオンモール大和	140760005	2026/12/1	火	○	大和市下鶴間1-2-1	「鶴間駅」より徒歩6分
神奈川県	レンブラントホテル厚木	140670001	2026/7/14	火	○	厚木市中町2-13-1	「本厚木駅」より徒歩5分
神奈川県	レンブラントホテル厚木	140670002	2026/10/8	木	○	厚木市中町2-13-1	「本厚木駅」より徒歩5分
神奈川県	レンブラントホテル厚木	140670003	2026/12/11	金	○	厚木市中町2-13-1	「本厚木駅」より徒歩5分
神奈川県	レンブラントホテル厚木	140670004	2027/2/15	月	○	厚木市中町2-13-1	「本厚木駅」より徒歩5分
神奈川県	レンブラントホテル 海老名	140250001	2026/7/9	木	○	海老名市中央2-9-50	「海老名駅」より徒歩8分
神奈川県	レンブラントホテル 海老名	140250002	2026/9/16	水	○	海老名市中央2-9-50	「海老名駅」より徒歩8分
神奈川県	レンブラントホテル 海老名	140250003	2026/9/25	金	○	海老名市中央2-9-50	「海老名駅」より徒歩8分
神奈川県	レンブラントホテル 海老名	140250004	2026/10/14	水	○	海老名市中央2-9-50	「海老名駅」より徒歩8分
神奈川県	レンブラントホテル 海老名	140250005	2026/11/17	火	○	海老名市中央2-9-50	「海老名駅」より徒歩8分
神奈川県	レンブラントホテル 海老名	140250006	2026/12/7	月	○	海老名市中央2-9-50	「海老名駅」より徒歩8分
神奈川県	レンブラントホテル 海老名	140250007	2026/12/23	水	○	海老名市中央2-9-50	「海老名駅」より徒歩8分
神奈川県	レンブラントホテル 海老名	140250008	2027/1/14	木	○	海老名市中央2-9-50	「海老名駅」より徒歩8分
神奈川県	レンブラントホテル 海老名	140250009	2027/1/26	火	○	海老名市中央2-9-50	「海老名駅」より徒歩8分
神奈川県	レンブラントホテル 海老名	140250010	2027/2/22	月	○	海老名市中央2-9-50	「海老名駅」より徒歩8分
神奈川県	男女共同参画センター 横浜(フォーラム)	140100001	2026/12/7	月	×	横浜市戸塚区上倉田町435-1	「戸塚駅」より徒歩7分
神奈川県	男女共同参画センター 横浜(フォーラム)	140100002	2027/2/18	木	×	横浜市戸塚区上倉田町435-1	「戸塚駅」より徒歩7分
神奈川県	泉公会堂	140090001	2026/9/25	金	×	横浜市泉区和泉中央北5-1-1	「いずみ中央駅」より徒歩5分
神奈川県	泉公会堂	140090002	2027/2/4	木	×	横浜市泉区和泉中央北5-1-1	「いずみ中央駅」より徒歩5分
神奈川県	地球市民かながわプラザ (あーすぶらざ)	140050001	2026/8/7	金	○	横浜市栄区小菅ヶ谷1-2-1	「本郷台駅」より徒歩3分
神奈川県	地球市民かながわプラザ (あーすぶらざ)	140050002	2026/9/10	木	○	横浜市栄区小菅ヶ谷1-2-1	「本郷台駅」より徒歩3分
神奈川県	地球市民かながわプラザ (あーすぶらざ)	140050003	2026/10/21	水	○	横浜市栄区小菅ヶ谷1-2-1	「本郷台駅」より徒歩3分
神奈川県	地球市民かながわプラザ (あーすぶらざ)	140050004	2026/12/8	火	○	横浜市栄区小菅ヶ谷1-2-1	「本郷台駅」より徒歩3分
神奈川県	地球市民かながわプラザ (あーすぶらざ)	140050005	2027/1/21	木	○	横浜市栄区小菅ヶ谷1-2-1	「本郷台駅」より徒歩3分
神奈川県	地球市民かながわプラザ (あーすぶらざ)	140050006	2027/2/3	水	○	横浜市栄区小菅ヶ谷1-2-1	「本郷台駅」より徒歩3分
神奈川県	鎌倉芸術館	140880001	2026/9/11	金	○	鎌倉市大船6-1-2	「大船駅」より徒歩10分
神奈川県	鎌倉芸術館	140880002	2026/12/1	火	○	鎌倉市大船6-1-2	「大船駅」より徒歩10分
神奈川県	鎌倉芸術館	140880003	2027/1/8	金	○	鎌倉市大船6-1-2	「大船駅」より徒歩10分
神奈川県	鎌倉プリンスホテル	140380001	2026/10/22	木	○	鎌倉市七里ガ浜東1-2-18	「七里ヶ浜駅」より徒歩8分
神奈川県	鎌倉プリンスホテル	140380002	2026/11/6	金	○	鎌倉市七里ガ浜東1-2-18	「七里ヶ浜駅」より徒歩8分
神奈川県	鎌倉プリンスホテル	140380003	2027/1/29	金	○	鎌倉市七里ガ浜東1-2-18	「七里ヶ浜駅」より徒歩8分
神奈川県	小田原アリーナ	140420001	2026/7/22	水	○	小田原市中曽根263	「富水駅」より徒歩15分
神奈川県	小田原アリーナ	140420002	2026/8/28	金	○	小田原市中曽根263	「富水駅」より徒歩15分
神奈川県	小田原アリーナ	140420003	2026/9/2	水	○	小田原市中曽根263	「富水駅」より徒歩15分
神奈川県	小田原アリーナ	140420004	2026/10/23	金	○	小田原市中曽根263	「富水駅」より徒歩15分
神奈川県	小田原アリーナ	140420005	2026/11/19	木	○	小田原市中曽根263	「富水駅」より徒歩15分
神奈川県	小田原アリーナ	140420006	2026/12/3	木	○	小田原市中曽根263	「富水駅」より徒歩15分
神奈川県	小田原アリーナ	140420007	2027/2/17	水	○	小田原市中曽根263	「富水駅」より徒歩15分
神奈川県	藤沢商工会館ミナパーク (藤沢商工会議所)	140550001	2026/9/30	水	×	藤沢市藤沢607-1	JR東海道本線・小田急江ノ島線・ 江ノ島電鉄「藤沢駅」より徒歩5分
神奈川県	藤沢商工会館ミナパーク (藤沢商工会議所)	140550002	2026/10/1	木	×	藤沢市藤沢607-1	JR東海道本線・小田急江ノ島線・ 江ノ島電鉄「藤沢駅」より徒歩5分
神奈川県	藤沢商工会館ミナパーク (藤沢商工会議所)	140550003	2026/10/20	火	×	藤沢市藤沢607-1	JR東海道本線・小田急江ノ島線・ 江ノ島電鉄「藤沢駅」より徒歩5分
神奈川県	藤沢商工会館ミナパーク (藤沢商工会議所)	140550004	2026/11/5	木	×	藤沢市藤沢607-1	JR東海道本線・小田急江ノ島線・ 江ノ島電鉄「藤沢駅」より徒歩5分
神奈川県	藤沢商工会館ミナパーク (藤沢商工会議所)	140550005	2026/12/10	木	×	藤沢市藤沢607-1	JR東海道本線・小田急江ノ島線・ 江ノ島電鉄「藤沢駅」より徒歩5分
神奈川県	藤沢商工会館ミナパーク (藤沢商工会議所)	140550006	2026/12/17	木	×	藤沢市藤沢607-1	JR東海道本線・小田急江ノ島線・ 江ノ島電鉄「藤沢駅」より徒歩5分
神奈川県	藤沢商工会館ミナパーク (藤沢商工会議所)	140550007	2027/1/12	火	×	藤沢市藤沢607-1	JR東海道本線・小田急江ノ島線・ 江ノ島電鉄「藤沢駅」より徒歩5分
神奈川県	藤沢商工会館ミナパーク (藤沢商工会議所)	140550008	2027/2/5	金	×	藤沢市藤沢607-1	JR東海道本線・小田急江ノ島線・ 江ノ島電鉄「藤沢駅」より徒歩5分
神奈川県	サン・エールさがみはら	140240001	2026/7/29	水	○	相模原市緑区西橋本5-4-20	「橋本駅」より徒歩10分
神奈川県	サン・エールさがみはら	140240002	2026/9/4	金	○	相模原市緑区西橋本5-4-20	「橋本駅」より徒歩10分
神奈川県	サン・エールさがみはら	140240003	2026/9/30	水	○	相模原市緑区西橋本5-4-20	「橋本駅」より徒歩10分

巡回型健診は午前・午後で行います。(受付時間は健診資料にてご案内いたします)

ご希望の会場を申込書にご記入下さい。(日程によって会場コードは異なります。必ず会場コードもご記入下さい)

乳がん マンモの列に○がついている日程はマンモグラフィを実施しております。

健診会場・日程・時間は変更になる場合があります。

【神奈川県】 関東・山梨ブロック

実施医療機関:(医)同友会

都道府県	会場名	会場コード	健診実施予定日	曜日	乳がん マンモ	住所	交通機関
神奈川県	サン・エールさがみはら	140240004	2026/10/23	金	○	相模原市緑区西橋本5-4-20	「橋本駅」より徒歩10分
神奈川県	サン・エールさがみはら	140240005	2026/11/9	月	○	相模原市緑区西橋本5-4-20	「橋本駅」より徒歩10分
神奈川県	サン・エールさがみはら	140240006	2026/12/17	木	○	相模原市緑区西橋本5-4-20	「橋本駅」より徒歩10分
神奈川県	サン・エールさがみはら	140240007	2027/1/22	金	○	相模原市緑区西橋本5-4-20	「橋本駅」より徒歩10分
神奈川県	サン・エールさがみはら	140240008	2027/2/3	水	○	相模原市緑区西橋本5-4-20	「橋本駅」より徒歩10分
神奈川県	国民生活センター (淵野辺)	141030001	2026/12/14	月	○	相模原市中央区弥栄3-1-1	JR横浜線「淵野辺駅」より徒歩20分
神奈川県	相模原ギオンアリーナ (相模原市立総合体育館)	140300001	2026/7/21	火	○	相模原市南区麻溝台2284-1	神奈中バス「総合体育館前」下車
神奈川県	茅ヶ崎市市民文化会館	140360001	2026/7/15	水	○	茅ヶ崎市茅ヶ崎1-11-1	「茅ヶ崎駅」より徒歩8分
神奈川県	茅ヶ崎市市民文化会館	140360002	2026/9/1	火	○	茅ヶ崎市茅ヶ崎1-11-1	「茅ヶ崎駅」より徒歩8分
神奈川県	茅ヶ崎市市民文化会館	140360003	2026/10/13	火	○	茅ヶ崎市茅ヶ崎1-11-1	「茅ヶ崎駅」より徒歩8分
神奈川県	茅ヶ崎市市民文化会館	140360004	2026/11/26	木	○	茅ヶ崎市茅ヶ崎1-11-1	「茅ヶ崎駅」より徒歩8分
神奈川県	茅ヶ崎市市民文化会館	140360005	2026/12/21	月	○	茅ヶ崎市茅ヶ崎1-11-1	「茅ヶ崎駅」より徒歩8分
神奈川県	茅ヶ崎市市民文化会館	140360006	2027/1/28	木	○	茅ヶ崎市茅ヶ崎1-11-1	「茅ヶ崎駅」より徒歩8分
神奈川県	茅ヶ崎市市民文化会館	140360007	2027/2/2	火	○	茅ヶ崎市茅ヶ崎1-11-1	「茅ヶ崎駅」より徒歩8分
神奈川県	平塚プレジール	140580001	2026/7/17	金	○	平塚市八重咲町3-8	「平塚駅」より徒歩1分
神奈川県	平塚プレジール	140580002	2026/8/17	月	○	平塚市八重咲町3-8	「平塚駅」より徒歩1分
神奈川県	平塚プレジール	140580003	2026/9/8	火	○	平塚市八重咲町3-8	「平塚駅」より徒歩1分
神奈川県	平塚プレジール	140580004	2026/10/30	金	○	平塚市八重咲町3-8	「平塚駅」より徒歩1分
神奈川県	平塚プレジール	140580005	2026/11/12	木	○	平塚市八重咲町3-8	「平塚駅」より徒歩1分
神奈川県	平塚プレジール	140580006	2026/12/21	月	○	平塚市八重咲町3-8	「平塚駅」より徒歩1分
神奈川県	平塚プレジール	140580007	2027/2/16	火	○	平塚市八重咲町3-8	「平塚駅」より徒歩1分
神奈川県	秦野商工会議所	141000001	2026/8/3	月	○	秦野市平沢2550-1	「秦野駅」より、バス「カルチャーパーク前」 下車徒歩3分
神奈川県	秦野商工会議所	141000002	2026/9/24	木	○	秦野市平沢2550-1	「秦野駅」より、バス「カルチャーパーク前」 下車徒歩3分
神奈川県	秦野商工会議所	141000003	2026/10/13	火	○	秦野市平沢2550-1	「秦野駅」より、バス「カルチャーパーク前」 下車徒歩3分
神奈川県	秦野商工会議所	141000004	2026/11/13	金	○	秦野市平沢2550-1	「秦野駅」より、バス「カルチャーパーク前」 下車徒歩3分
神奈川県	大磯プリンスホテル	140740001	2026/11/26	木	○	中郡大磯町国府本郷546	「大磯駅」より車7分

【山梨県】 関東・山梨ブロック

実施医療機関:(医)同友会

都道府県	会場名	会場コード	健診実施予定日	曜日	乳がん マンモ	住所	交通機関
山梨県	YCC県民文化ホール	190010001	2026/8/6	木	○	甲府市寿町26-1	「甲府駅」より徒歩20分
山梨県	YCC県民文化ホール	190010002	2026/10/6	火	○	甲府市寿町26-1	「甲府駅」より徒歩20分
山梨県	YCC県民文化ホール	190010003	2026/11/12	木	○	甲府市寿町26-1	「甲府駅」より徒歩20分
山梨県	YCC県民文化ホール	190010004	2027/1/14	木	○	甲府市寿町26-1	「甲府駅」より徒歩20分
山梨県	富士吉田市民会館	190030001	2026/10/28	水	○	富士吉田市緑が丘2-5-23	「月江寺駅」より徒歩3分
山梨県	イオンモール甲府昭和	190050001	2027/1/25	月	○	中巨摩郡昭和町飯喰1505-1	「甲府駅」より、バス30分



巡回型健診は午前・午後で行います。(受付時間は健診資料にご案内いたします)

ここに掲載された医療機関は健康診断を実施するにあたり健康保険組合からの委託を受けて、(医)同友会が契約をした健診実施医療機関です。

ご希望の会場を申込書にご記入下さい。(日程によって会場コードは異なります。必ず会場コードもご記入下さい)

乳がん マンモの列に○がついている日程はマンモグラフィを実施しております。

健診会場・日程・時間は変更になる場合があります。

【北海道ブロック】 実施医療機関：(公財)北海道労働保健管理協会

都道府県	会場名	会場コード	実施予定日	曜日	乳がん マンモ	住所	交通機関
北海道	札幌総合健診センター	010020051	2026/11/12	木	○	札幌市中央区南2条西2丁目18-1 NBF札幌南2条ビル7階	札幌市営地下鉄「大通駅」より徒歩1分
北海道	札幌総合健診センター	010020052	2026/11/17	火	○	札幌市中央区南2条西2丁目18-1 NBF札幌南2条ビル7階	札幌市営地下鉄「大通駅」より徒歩1分
北海道	札幌総合健診センター	010020053	2026/11/18	水	○	札幌市中央区南2条西2丁目18-1 NBF札幌南2条ビル7階	札幌市営地下鉄「大通駅」より徒歩1分
北海道	札幌総合健診センター	010020054	2026/11/19	木	○	札幌市中央区南2条西2丁目18-1 NBF札幌南2条ビル7階	札幌市営地下鉄「大通駅」より徒歩1分
北海道	札幌総合健診センター	010020055	2026/11/24	火	○	札幌市中央区南2条西2丁目18-1 NBF札幌南2条ビル7階	札幌市営地下鉄「大通駅」より徒歩1分
北海道	札幌総合健診センター	010020056	2026/11/25	水	○	札幌市中央区南2条西2丁目18-1 NBF札幌南2条ビル7階	札幌市営地下鉄「大通駅」より徒歩1分
北海道	札幌総合健診センター	010020057	2026/11/26	木	○	札幌市中央区南2条西2丁目18-1 NBF札幌南2条ビル7階	札幌市営地下鉄「大通駅」より徒歩1分
北海道	札幌総合健診センター	010020058	2026/12/1	火	○	札幌市中央区南2条西2丁目18-1 NBF札幌南2条ビル7階	札幌市営地下鉄「大通駅」より徒歩1分
北海道	札幌総合健診センター	010020059	2026/12/2	水	○	札幌市中央区南2条西2丁目18-1 NBF札幌南2条ビル7階	札幌市営地下鉄「大通駅」より徒歩1分
北海道	札幌総合健診センター	010020060	2026/12/3	木	○	札幌市中央区南2条西2丁目18-1 NBF札幌南2条ビル7階	札幌市営地下鉄「大通駅」より徒歩1分
北海道	札幌総合健診センター	010020061	2026/12/8	火	○	札幌市中央区南2条西2丁目18-1 NBF札幌南2条ビル7階	札幌市営地下鉄「大通駅」より徒歩1分
北海道	札幌総合健診センター	010020062	2026/12/10	木	○	札幌市中央区南2条西2丁目18-1 NBF札幌南2条ビル7階	札幌市営地下鉄「大通駅」より徒歩1分
北海道	札幌総合健診センター	010020063	2026/12/15	火	○	札幌市中央区南2条西2丁目18-1 NBF札幌南2条ビル7階	札幌市営地下鉄「大通駅」より徒歩1分
北海道	札幌総合健診センター	010020064	2026/12/16	水	○	札幌市中央区南2条西2丁目18-1 NBF札幌南2条ビル7階	札幌市営地下鉄「大通駅」より徒歩1分
北海道	札幌総合健診センター	010020065	2026/12/17	木	○	札幌市中央区南2条西2丁目18-1 NBF札幌南2条ビル7階	札幌市営地下鉄「大通駅」より徒歩1分
北海道	札幌総合健診センター	010020066	2026/12/22	火	○	札幌市中央区南2条西2丁目18-1 NBF札幌南2条ビル7階	札幌市営地下鉄「大通駅」より徒歩1分
北海道	札幌総合健診センター	010020067	2026/12/23	水	○	札幌市中央区南2条西2丁目18-1 NBF札幌南2条ビル7階	札幌市営地下鉄「大通駅」より徒歩1分
北海道	札幌総合健診センター	010020068	2027/1/6	水	○	札幌市中央区南2条西2丁目18-1 NBF札幌南2条ビル7階	札幌市営地下鉄「大通駅」より徒歩1分
北海道	札幌総合健診センター	010020069	2027/1/7	木	○	札幌市中央区南2条西2丁目18-1 NBF札幌南2条ビル7階	札幌市営地下鉄「大通駅」より徒歩1分
北海道	札幌総合健診センター	010020070	2027/1/12	火	○	札幌市中央区南2条西2丁目18-1 NBF札幌南2条ビル7階	札幌市営地下鉄「大通駅」より徒歩1分
北海道	札幌総合健診センター	010020071	2027/1/13	水	○	札幌市中央区南2条西2丁目18-1 NBF札幌南2条ビル7階	札幌市営地下鉄「大通駅」より徒歩1分
北海道	札幌総合健診センター	010020072	2027/1/14	木	○	札幌市中央区南2条西2丁目18-1 NBF札幌南2条ビル7階	札幌市営地下鉄「大通駅」より徒歩1分
北海道	札幌総合健診センター	010020073	2027/1/19	火	○	札幌市中央区南2条西2丁目18-1 NBF札幌南2条ビル7階	札幌市営地下鉄「大通駅」より徒歩1分
北海道	札幌総合健診センター	010020074	2027/1/20	水	○	札幌市中央区南2条西2丁目18-1 NBF札幌南2条ビル7階	札幌市営地下鉄「大通駅」より徒歩1分
北海道	札幌総合健診センター	010020075	2027/1/21	木	○	札幌市中央区南2条西2丁目18-1 NBF札幌南2条ビル7階	札幌市営地下鉄「大通駅」より徒歩1分
北海道	札幌総合健診センター	010020076	2027/1/26	火	○	札幌市中央区南2条西2丁目18-1 NBF札幌南2条ビル7階	札幌市営地下鉄「大通駅」より徒歩1分
北海道	札幌総合健診センター	010020077	2027/1/27	水	○	札幌市中央区南2条西2丁目18-1 NBF札幌南2条ビル7階	札幌市営地下鉄「大通駅」より徒歩1分
北海道	札幌総合健診センター	010020078	2027/1/28	木	○	札幌市中央区南2条西2丁目18-1 NBF札幌南2条ビル7階	札幌市営地下鉄「大通駅」より徒歩1分
北海道	札幌総合健診センター	010020079	2027/2/2	火	○	札幌市中央区南2条西2丁目18-1 NBF札幌南2条ビル7階	札幌市営地下鉄「大通駅」より徒歩1分
北海道	札幌総合健診センター	010020080	2027/2/3	水	○	札幌市中央区南2条西2丁目18-1 NBF札幌南2条ビル7階	札幌市営地下鉄「大通駅」より徒歩1分
北海道	札幌総合健診センター	010020081	2027/2/4	木	○	札幌市中央区南2条西2丁目18-1 NBF札幌南2条ビル7階	札幌市営地下鉄「大通駅」より徒歩1分
北海道	札幌総合健診センター	010020082	2027/2/9	火	○	札幌市中央区南2条西2丁目18-1 NBF札幌南2条ビル7階	札幌市営地下鉄「大通駅」より徒歩1分
北海道	札幌総合健診センター	010020083	2027/2/10	水	○	札幌市中央区南2条西2丁目18-1 NBF札幌南2条ビル7階	札幌市営地下鉄「大通駅」より徒歩1分
北海道	札幌総合健診センター	010020084	2027/2/16	火	○	札幌市中央区南2条西2丁目18-1 NBF札幌南2条ビル7階	札幌市営地下鉄「大通駅」より徒歩1分
北海道	札幌総合健診センター	010020085	2027/2/17	水	○	札幌市中央区南2条西2丁目18-1 NBF札幌南2条ビル7階	札幌市営地下鉄「大通駅」より徒歩1分
北海道	札幌総合健診センター	010020086	2027/2/18	木	○	札幌市中央区南2条西2丁目18-1 NBF札幌南2条ビル7階	札幌市営地下鉄「大通駅」より徒歩1分
北海道	札幌総合健診センター	010020087	2027/2/24	水	○	札幌市中央区南2条西2丁目18-1 NBF札幌南2条ビル7階	札幌市営地下鉄「大通駅」より徒歩1分
北海道	札幌総合健診センター	010020088	2027/2/25	木	○	札幌市中央区南2条西2丁目18-1 NBF札幌南2条ビル7階	札幌市営地下鉄「大通駅」より徒歩1分

【東北ブロック】 実施医療機関：(一財)社の都産業保健会

都道府県	会場名	会場コード	実施予定日	曜日	乳がん マンモ	住所	交通機関
青森県	青森県観光物産館 アスパム	020040002	2026/9/29	火	○	青森市安方1-1-40	JR「青森駅」東口より徒歩8分
岩手県	サンセール盛岡	030120001	2026/9/30	水	○	盛岡市志家町1-10	JR「盛岡駅」よりバスで15分
岩手県	サンセール盛岡	030120002	2026/12/18	金	○	盛岡市志家町1-10	JR「盛岡駅」よりバスで15分
岩手県	奥州市文化会館 (Zホール)	030030001	2026/7/15	水	○	奥州市水沢佐倉河字石橋41	JR「水沢駅」よりバスで15分
岩手県	北上市産業支援 センター	030140001	2026/8/26	水	○	北上市相去町山田2-35	JR「北上駅」より車で15分
宮城県	一番町健診クリニック	040050201	2027/2/1	月	○	仙台市青葉区一番町4-9-18 TICビル4F	地下鉄南北線「勾当台公園駅」より徒歩1分
宮城県	一番町健診クリニック	040050202	2027/2/3	水	○	仙台市青葉区一番町4-9-18 TICビル4F	地下鉄南北線「勾当台公園駅」より徒歩1分
宮城県	一番町健診クリニック	040050203	2027/2/4	木	○	仙台市青葉区一番町4-9-18 TICビル4F	地下鉄南北線「勾当台公園駅」より徒歩1分
宮城県	一番町健診クリニック	040050204	2027/2/5	金	○	仙台市青葉区一番町4-9-18 TICビル4F	地下鉄南北線「勾当台公園駅」より徒歩1分
宮城県	一番町健診クリニック	040050205	2027/2/8	月	○	仙台市青葉区一番町4-9-18 TICビル4F	地下鉄南北線「勾当台公園駅」より徒歩1分

巡回型健診は午前・午後で行います。(受付時間は健診資料にご案内いたします)

ここに掲載された医療機関は健康診断を実施するにあたり健康保険組合からの委託を受けて、(医)同友会が契約をした健診実施医療機関です。

ご希望の会場を申込書にご記入下さい。(日程によって会場コードは異なります。必ず会場コードもご記入下さい)

乳がん マンモの列に○がついている日程はマンモグラフィを実施しております。

健診会場・日程・時間は変更になる場合があります。

【東北ブロック】 実施医療機関：(一財)社の都産業保健会

都道府県	会場名	会場コード	実施予定日	曜日	乳がん マンモ	住所	交通機関
宮城県	一番町健診クリニック	040050206	2027/2/9	火	○	仙台市青葉区一番町4-9-18 TICビル4F	地下鉄南北線「勾当台公園駅」より徒歩1分
宮城県	一番町健診クリニック	040050207	2027/2/10	水	○	仙台市青葉区一番町4-9-18 TICビル4F	地下鉄南北線「勾当台公園駅」より徒歩1分
宮城県	一番町健診クリニック	040050208	2027/2/12	金	○	仙台市青葉区一番町4-9-18 TICビル4F	地下鉄南北線「勾当台公園駅」より徒歩1分
宮城県	一番町健診クリニック	040050209	2027/2/15	月	○	仙台市青葉区一番町4-9-18 TICビル4F	地下鉄南北線「勾当台公園駅」より徒歩1分
宮城県	一番町健診クリニック	040050210	2027/2/17	水	○	仙台市青葉区一番町4-9-18 TICビル4F	地下鉄南北線「勾当台公園駅」より徒歩1分
宮城県	一番町健診クリニック	040050211	2027/2/18	木	○	仙台市青葉区一番町4-9-18 TICビル4F	地下鉄南北線「勾当台公園駅」より徒歩1分
宮城県	一番町健診クリニック	040050212	2027/2/19	金	○	仙台市青葉区一番町4-9-18 TICビル4F	地下鉄南北線「勾当台公園駅」より徒歩1分
宮城県	一番町健診クリニック	040050213	2027/2/22	月	○	仙台市青葉区一番町4-9-18 TICビル4F	地下鉄南北線「勾当台公園駅」より徒歩1分
宮城県	一番町健診クリニック	040050214	2027/2/24	水	○	仙台市青葉区一番町4-9-18 TICビル4F	地下鉄南北線「勾当台公園駅」より徒歩1分
宮城県	一番町健診クリニック	040050215	2027/2/25	木	○	仙台市青葉区一番町4-9-18 TICビル4F	地下鉄南北線「勾当台公園駅」より徒歩1分
宮城県	一番町健診クリニック	040050216	2027/2/26	金	○	仙台市青葉区一番町4-9-18 TICビル4F	地下鉄南北線「勾当台公園駅」より徒歩1分
宮城県	アズテックミュージアム 仙台産業展示館	040130002	2026/10/26	月	○	仙台市太白区中田町杉の下18	JR「南仙台駅」より徒歩8分
宮城県	アズテックミュージアム 仙台産業展示館	040130003	2026/11/30	月	○	仙台市太白区中田町杉の下18	JR「南仙台駅」より徒歩8分
宮城県	アズテックミュージアム 仙台産業展示館	040130005	2027/1/13	水	○	仙台市太白区中田町杉の下18	JR「南仙台駅」より徒歩8分
宮城県	わたり温泉 鳥の海	040200001	2026/11/25	水	○	亶理郡亶理町荒浜字築港通り41-2	JR「亶理駅」前より車で20分
宮城県	大崎市民会館	040020001	2026/9/28	月	○	大崎市古川北町5丁目5-1	JR「古川駅」より車で10分
宮城県	大崎市民会館	040020002	2027/1/12	火	○	大崎市古川北町5丁目5-1	JR「古川駅」より車で10分
秋田県	秋田テルサ	050010001	2026/8/28	金	○	秋田市御所野地蔵田3-1-1	JR「四ツ小屋駅」より車で5分
秋田県	秋田テルサ	050010002	2026/10/20	火	○	秋田市御所野地蔵田3-1-1	JR「四ツ小屋駅」より車で5分
秋田県	秋田テルサ	050010004	2026/12/2	水	○	秋田市御所野地蔵田3-1-1	JR「四ツ小屋駅」より車で5分
秋田県	秋田ふるさと村	050030002	2026/12/9	水	○	横手市赤坂字富ヶ沢62-46	JR「横手駅」よりバスで15分
山形県	ヒルズサンピア山形	060030002	2026/10/29	木	○	山形市蔵王飯田637	JR「山形駅」よりバスで20分
福島県	サンライフ福島	070380001	2026/7/30	木	○	福島県福島市北矢野目字檀ノ腰6番地の16	JR「福島駅」より車で15分
福島県	南東北総合卸センター	070130003	2026/11/26	木	○	郡山市喜久田町卸1-1-1	JR「喜久田駅」より徒歩20分
福島県	南東北総合卸センター	070130004	2026/12/23	水	○	郡山市喜久田町卸1-1-1	JR「喜久田駅」より徒歩20分
福島県	いわきニュータウン センタービル	070260003	2027/1/27	水	○	いわき市中央台飯野四丁目2-4	JR「いわき駅」よりバスで30分

【北陸・信越ブロック】 実施医療機関：(一社)新潟県労働衛生医学協会

都道府県	会場名	会場コード	実施予定日	曜日	乳がん マンモ	住所	交通機関
長野県	JA長野県ビル	200110001	2026/9/5	土	○	長野市大字南長野北石堂町1177-3	JR「長野駅」善光寺口より徒歩10分
長野県	ホクト文化ホール	200060001	2026/9/3	木	○	長野市若里1-1-3	JR「長野駅」東口より徒歩10分
長野県	ホクト文化ホール	200060002	2026/10/23	金	○	長野市若里1-1-3	JR「長野駅」東口より徒歩10分
長野県	ホクト文化ホール	200060003	2026/11/26	木	○	長野市若里1-1-3	JR「長野駅」東口より徒歩10分
長野県	長野市若里市民文化 ホール	200180001	2026/10/31	土	○	長野市若里3-22-2	「長野駅」東口より車10分
長野県	長野市若里市民文化 ホール	200180002	2026/11/12	木	○	長野市若里3-22-2	「長野駅」東口より車10分
長野県	長野市東部文化 ホール	200170001	2026/9/4	金	○	長野市大字小島804-5	長野電鉄「柳原駅」より徒歩5分
長野県	佐久平交流センター	200160001	2026/12/3	木	○	佐久市佐久平駅南4-1	JR小海線「佐久平駅」より徒歩3分
長野県	佐久平交流センター	200160002	2026/12/4	金	○	佐久市佐久平駅南4-1	JR小海線「佐久平駅」より徒歩3分
長野県	佐久平交流センター	200160003	2026/12/18	金	○	佐久市佐久平駅南4-1	JR小海線「佐久平駅」より徒歩3分
長野県	上田創造館	200190001	2026/12/16	水	○	上田市上田原1640	JR「上田駅」より、上田交通別所線電車 「赤坂上駅」下車、徒歩10分
長野県	上田創造館	200190002	2026/12/17	木	○	上田市上田原1640	JR「上田駅」より、上田交通別所線電車 「赤坂上駅」下車、徒歩10分
長野県	ことぶきアリーナ千曲 (更埴体育館)	200260001	2026/10/17	土	○	千曲市杭瀬下2-4	しなの鉄道「屋代駅」より徒歩18分
長野県	ことぶきアリーナ千曲 (更埴体育館)	200260002	2026/10/24	土	○	千曲市杭瀬下2-4	しなの鉄道「屋代駅」より徒歩18分
長野県	信州スカイパーク (サンプロ アルウィン)	200210001	2026/7/4	土	○	松本市神林5300	JR「松本駅」よりバス25分、 「神林」停留所下車徒歩25分
長野県	信州スカイパーク (サンプロ アルウィン)	200210002	2026/8/21	金	○	松本市神林5300	JR「松本駅」よりバス25分、 「神林」停留所下車徒歩25分
長野県	信州スカイパーク (サンプロ アルウィン)	200210003	2026/8/22	土	○	松本市神林5300	JR「松本駅」よりバス25分、 「神林」停留所下車徒歩25分
長野県	伊那市防災 コミュニティセンター	200200001	2026/11/6	金	○	伊那市西町5824-1	JR「伊那駅」より車5分
長野県	安曇野スイス村 サンモリッツ	200120001	2026/12/11	金	○	安曇野市豊科南穂高3800-1	安曇野ICより車3分
石川県	金沢流通会館	170050001	2027/1/19	火	○	金沢市問屋町2-61	「金沢駅」より北陸鉄道バス20分
富山県	富山県総合情報 センター	160080001	2027/1/20	水	○	富山市高田527(情報ビル内)	富山地铁「富山トヨペット本社前」(五福末広) より徒歩10分
新潟県	ハイブ長岡	150020001	2027/1/25	月	○	長岡市千秋3-315-11	JR「長岡駅」より車10分

巡回型健診は午前・午後で行います。(受付時間は健診資料にご案内いたします)

ここに掲載された医療機関は健康診断を実施するにあたり健康保険組合からの委託を受けて、(医)同友会が契約をした健診実施医療機関です。

ご希望の会場を申込書にご記入下さい。(日程によって会場コードは異なります。必ず会場コードもご記入下さい)

乳がん マンモの列に○がついている日程はマンモグラフィを実施しております。

健診会場・日程・時間は変更になる場合があります。

【北陸・信越ブロック】 実施医療機関:(一社)新潟県労働衛生医学協会

都道府県	会場名	会場コード	実施予定日	曜日	乳がん マンモ	住所	交通機関
新潟県	ハイブ長岡	150020002	2027/2/3	水	○	長岡市千秋3-315-11	JR「長岡駅」より車10分
新潟県	上越市カルチャーセンター	150030001	2027/1/14	木	○	上越市春日新田2-19-1	JR「直江津駅」より、バス「安江1丁目」下車徒歩15分
新潟県	上越市カルチャーセンター	150030002	2027/2/4	木	○	上越市春日新田2-19-1	JR「直江津駅」より、バス「安江1丁目」下車徒歩15分
新潟県	上越市市民プラザ	150160001	2026/10/3	土	○	上越市土橋1914-3	JR「高田駅」よりバス10分
新潟県	上越市市民プラザ	150160002	2026/11/25	水	○	上越市土橋1914-3	JR「高田駅」よりバス10分
新潟県	柏崎市文化会館アルフォーレ	150190001	2027/1/18	月	○	柏崎市日石町4-32	JR「柏崎駅」より徒歩7分
新潟県	柏崎市文化会館アルフォーレ	150190002	2027/2/8	月	○	柏崎市日石町4-32	JR「柏崎駅」より徒歩7分
新潟県	小出検診センター	150060001	2027/1/13	水	○	魚沼市小出島1240-13	JR「小出駅」より徒歩20分
新潟県	新潟県労働衛生医学協会 附属 新潟健診スクエア	150230071	2026/8/4	火	○	新潟市西区北場1185-3	JR小針駅より車10分
新潟県	新潟県労働衛生医学協会 附属 新潟健診スクエア	150230072	2026/8/18	火	○	新潟市西区北場1185-3	JR小針駅より車10分
新潟県	新潟県労働衛生医学協会 附属 新潟健診スクエア	150230073	2026/9/8	火	○	新潟市西区北場1185-3	JR小針駅より車10分
新潟県	新潟県労働衛生医学協会 附属 新潟健診スクエア	150230074	2026/9/30	水	○	新潟市西区北場1185-3	JR小針駅より車10分
新潟県	新潟県労働衛生医学協会 附属 新潟健診スクエア	150230075	2026/10/6	火	○	新潟市西区北場1185-3	JR小針駅より車10分
新潟県	新潟県労働衛生医学協会 附属 新潟健診スクエア	150230076	2026/10/13	火	○	新潟市西区北場1185-3	JR小針駅より車10分
新潟県	新潟県労働衛生医学協会 附属 新潟健診スクエア	150230077	2026/10/20	火	○	新潟市西区北場1185-3	JR小針駅より車10分
新潟県	新潟県労働衛生医学協会 附属 新潟健診スクエア	150230078	2026/11/9	月	○	新潟市西区北場1185-3	JR小針駅より車10分
新潟県	新潟県労働衛生医学協会 附属 新潟健診スクエア	150230079	2026/11/24	火	○	新潟市西区北場1185-3	JR小針駅より車10分
新潟県	新潟県労働衛生医学協会 附属 新潟健診スクエア	150230080	2026/12/16	水	○	新潟市西区北場1185-3	JR小針駅より車10分
新潟県	新津成人病検診センター	150080001	2027/1/13	水	○	新潟市秋葉区程島2009	JR「新津駅」より、バス10分「秋葉区役所前」下車徒歩1分
新潟県	新津成人病検診センター	150080002	2027/1/14	木	○	新潟市秋葉区程島2009	JR「新津駅」より、バス10分「秋葉区役所前」下車徒歩1分

【福井ブロック】 実施医療機関:(一財)京都工場保健会

都道府県	会場名	会場コード	実施予定日	曜日	乳がん マンモ	住所	交通機関
福井県	フェニックス・プラザ	180050001	2026/10/7	水	○	福井市田原1丁目13番6号	えちぜん鉄道・福井鉄道「田原町」駅より徒歩1分
福井県	プラザ萬象	189030001	2026/10/8	木	○	敦賀市東洋町1-1	JR「敦賀」駅より徒歩8分
福井県	武生商工会議所	189020001	2026/9/2	水	○	越前市塚町101番地	JR「武生」駅より車で15分
福井県	小浜市総合福祉センター	180060001	2026/9/3	木	○	小浜市遠敷84-3-4	JR「東小浜」駅より徒歩1分

【東海ブロック①】 実施医療機関:(福)聖隷福祉事業団

都道府県	会場名	会場コード	実施予定日	曜日	乳がん マンモ	住所	交通機関
静岡県	キラメッセぬまづ	220010001	2026/9/1	火	○	沼津市大手町1-1-4	JR「沼津駅」より徒歩3分
静岡県	キラメッセぬまづ	220010002	2026/10/8	木	○	沼津市大手町1-1-4	JR「沼津駅」より徒歩3分
静岡県	キラメッセぬまづ	220010003	2026/10/22	木	○	沼津市大手町1-1-4	JR「沼津駅」より徒歩3分
静岡県	キラメッセぬまづ	220010004	2026/10/23	金	○	沼津市大手町1-1-4	JR「沼津駅」より徒歩3分
静岡県	キラメッセぬまづ	220010005	2026/12/2	水	○	沼津市大手町1-1-4	JR「沼津駅」より徒歩3分
静岡県	キラメッセぬまづ	220010006	2026/12/10	木	○	沼津市大手町1-1-4	JR「沼津駅」より徒歩3分
静岡県	キラメッセぬまづ	220010007	2026/12/11	金	○	沼津市大手町1-1-4	JR「沼津駅」より徒歩3分
静岡県	キラメッセぬまづ	220010008	2027/1/12	火	○	沼津市大手町1-1-4	JR「沼津駅」より徒歩3分
静岡県	キラメッセぬまづ	220010009	2027/1/13	水	○	沼津市大手町1-1-4	JR「沼津駅」より徒歩3分
静岡県	裾野市民文化センター	220200001	2026/12/16	水	○	裾野市石脇586	東名高速道路「裾野IC」から車で6分
静岡県	裾野市民文化センター	220200002	2027/1/28	木	○	裾野市石脇586	東名高速道路「裾野IC」から車で6分
静岡県	ふじさんめっせ	220070001	2026/8/31	月	○	富士市柳島189-8	JR「新富士駅」より徒歩7分
静岡県	ふじさんめっせ	220070002	2026/9/30	水	○	富士市柳島189-8	JR「新富士駅」より徒歩7分
静岡県	ふじさんめっせ	220070003	2026/10/30	金	○	富士市柳島189-8	JR「新富士駅」より徒歩7分
静岡県	ふじさんめっせ	220070004	2026/11/25	水	○	富士市柳島189-8	JR「新富士駅」より徒歩7分
静岡県	ふじさんめっせ	220070005	2026/12/1	火	○	富士市柳島189-8	JR「新富士駅」より徒歩7分
静岡県	ふじさんめっせ	220070006	2026/12/9	水	○	富士市柳島189-8	JR「新富士駅」より徒歩7分
静岡県	ふじさんめっせ	220070007	2026/12/22	火	○	富士市柳島189-8	JR「新富士駅」より徒歩7分
静岡県	吉田町北オアシスパーク	220170001	2026/10/5	月	○	榛原郡吉田町神戸673-1	東名高速道路「吉田IC」から車3分
静岡県	吉田町北オアシスパーク	220170004	2026/12/18	金	○	榛原郡吉田町神戸673-1	東名高速道路「吉田IC」から車3分
静岡県	吉田町北オアシスパーク	220170003	2027/2/12	金	○	榛原郡吉田町神戸673-1	東名高速道路「吉田IC」から車3分
静岡県	ツインメッセ静岡	220020001	2026/12/4	金	○	静岡市駿河区曲金3-1-10	静鉄清水線「春日町駅」より徒歩15分
静岡県	ツインメッセ静岡	220020002	2027/1/21	木	○	静岡市駿河区曲金3-1-10	静鉄清水線「春日町駅」より徒歩15分

巡回型健診は午前・午後で行います。(受付時間は健診資料にご案内いたします)

ここに掲載された医療機関は健康診断を実施するにあたり健康保険組合からの委託を受けて、(医)同友会が契約をした健診実施医療機関です。

ご希望の会場を申込書にご記入下さい。(日程によって会場コードは異なります。必ず会場コードもご記入下さい)

乳がん マンモの列に○がついている日程はマンモグラフィを実施しております。

健診会場・日程・時間は変更になる場合があります。

【東海ブロック①】 実施医療機関:(福)聖隷福祉事業団

都道府県	会場名	会場コード	実施予定日	曜日	乳がん マンモ	住所	交通機関
静岡県	ツインメッセ静岡	220020003	2027/2/1	月	○	静岡市駿河区曲金3-1-10	静鉄清水線「春日町駅」より徒歩15分
静岡県	ツインメッセ静岡	220020004	2027/2/2	火	○	静岡市駿河区曲金3-1-10	静鉄清水線「春日町駅」より徒歩15分
静岡県	グランシップ	220220001	2026/12/7	月	○	静岡市駿河区東静岡2-3-1	JR「東静岡駅」より徒歩5分
静岡県	グランシップ	220220002	2027/1/14	木	○	静岡市駿河区東静岡2-3-1	JR「東静岡駅」より徒歩5分
静岡県	藤枝勤労者体育館	220140002	2026/8/14	金	○	藤枝市善左衛門66-1	JR「藤枝駅」から市営バス「科研製薬前」下車、徒歩5分
静岡県	藤枝勤労者体育館	220140001	2026/9/28	月	○	藤枝市善左衛門66-1	JR「藤枝駅」から市営バス「科研製薬前」下車、徒歩5分
静岡県	島田市ローズアリーナ	220050001	2026/8/12	水	○	島田市野田1689	JR「島田駅」から市営バス「中央公園・ばらの丘」下車すぐ
静岡県	島田市ローズアリーナ	220050004	2026/9/15	火	○	島田市野田1689	JR「島田駅」から市営バス「中央公園・ばらの丘」下車すぐ
静岡県	島田市ローズアリーナ	220050002	2026/10/2	金	○	島田市野田1689	JR「島田駅」から市営バス「中央公園・ばらの丘」下車すぐ
静岡県	島田市ローズアリーナ	220050005	2026/10/27	火	○	島田市野田1689	JR「島田駅」から市営バス「中央公園・ばらの丘」下車すぐ
静岡県	島田市ローズアリーナ	220050003	2026/10/30	金	○	島田市野田1689	JR「島田駅」から市営バス「中央公園・ばらの丘」下車すぐ
静岡県	ホテルコンコルド浜松	220040012	2026/8/10	月	○	浜松市中央区元城町109-18	遠州鉄道「遠州病院駅」より徒歩9分
静岡県	ホテルコンコルド浜松	220040001	2026/8/19	水	○	浜松市中央区元城町109-18	遠州鉄道「遠州病院駅」より徒歩9分
静岡県	ホテルコンコルド浜松	220040013	2026/8/24	月	○	浜松市中央区元城町109-18	遠州鉄道「遠州病院駅」より徒歩9分
静岡県	ホテルコンコルド浜松	220040002	2026/10/6	火	○	浜松市中央区元城町109-18	遠州鉄道「遠州病院駅」より徒歩9分
静岡県	ホテルコンコルド浜松	220040009	2026/11/27	金	○	浜松市中央区元城町109-18	遠州鉄道「遠州病院駅」より徒歩9分
静岡県	ホテルコンコルド浜松	220040005	2026/12/14	月	○	浜松市中央区元城町109-18	遠州鉄道「遠州病院駅」より徒歩9分
静岡県	ホテルコンコルド浜松	220040010	2026/12/17	木	○	浜松市中央区元城町109-18	遠州鉄道「遠州病院駅」より徒歩9分
静岡県	ホテルコンコルド浜松	220040011	2026/12/21	月	○	浜松市中央区元城町109-18	遠州鉄道「遠州病院駅」より徒歩9分
静岡県	ホテルコンコルド浜松	220040007	2027/1/7	木	○	浜松市中央区元城町109-18	遠州鉄道「遠州病院駅」より徒歩9分
静岡県	ホテルコンコルド浜松	220040014	2027/1/18	月	○	浜松市中央区元城町109-18	遠州鉄道「遠州病院駅」より徒歩9分
静岡県	ホテルコンコルド浜松	220040008	2027/1/22	金	○	浜松市中央区元城町109-18	遠州鉄道「遠州病院駅」より徒歩9分
静岡県	ホテルコンコルド浜松	220040015	2027/2/15	月	○	浜松市中央区元城町109-18	遠州鉄道「遠州病院駅」より徒歩9分
静岡県	グランドメルキユール浜名湖(旧:THE HAMANAKO)	220120005	2026/8/26	水	○	浜松市中央区雄踏町山崎4396-1	JR「舞阪駅」より車7分
静岡県	グランドメルキユール浜名湖(旧:THE HAMANAKO)	220120006	2026/10/5	月	○	浜松市中央区雄踏町山崎4396-1	JR「舞阪駅」より車7分
静岡県	グランドメルキユール浜名湖(旧:THE HAMANAKO)	220120007	2026/12/8	火	○	浜松市中央区雄踏町山崎4396-1	JR「舞阪駅」より車7分
静岡県	グランドメルキユール浜名湖(旧:THE HAMANAKO)	220120008	2027/1/6	水	○	浜松市中央区雄踏町山崎4396-1	JR「舞阪駅」より車7分
静岡県	イオンモール浜松志都呂	220230001	2027/2/3	水	○	浜松市中央区志都呂2-37-1	東名高速道路「浜西IC」から車20分
静岡県	はまきたプラザホテル	220180003	2026/8/4	火	○	浜松市浜名区貴布祢458-1	遠州鉄道「美園中央公園駅」より徒歩2分
静岡県	はまきたプラザホテル	220180004	2026/10/29	木	○	浜松市浜名区貴布祢458-1	遠州鉄道「美園中央公園駅」より徒歩2分
静岡県	はまきたプラザホテル	220180005	2026/11/20	金	○	浜松市浜名区貴布祢458-1	遠州鉄道「美園中央公園駅」より徒歩2分
静岡県	はまきたプラザホテル	220180001	2027/1/27	水	○	浜松市浜名区貴布祢458-1	遠州鉄道「美園中央公園駅」より徒歩2分
静岡県	はまきたプラザホテル	220180002	2027/2/8	月	○	浜松市浜名区貴布祢458-1	遠州鉄道「美園中央公園駅」より徒歩2分
静岡県	浜松総合産業展示館	220190001	2026/8/13	木	○	浜松市中央区流通元町20-2	JR「浜松駅」から遠州鉄道バス「産業展示館」下車すぐ
静岡県	浜松総合産業展示館	220190004	2026/9/16	水	○	浜松市中央区流通元町20-2	JR「浜松駅」から遠州鉄道バス「産業展示館」下車すぐ
静岡県	浜松総合産業展示館	220190002	2026/12/18	金	○	浜松市中央区流通元町20-2	JR「浜松駅」から遠州鉄道バス「産業展示館」下車すぐ
静岡県	浜松総合産業展示館	220190003	2027/1/5	火	○	浜松市中央区流通元町20-2	JR「浜松駅」から遠州鉄道バス「産業展示館」下車すぐ
静岡県	浜松総合産業展示館	220190005	2027/1/8	金	○	浜松市中央区流通元町20-2	JR「浜松駅」から遠州鉄道バス「産業展示館」下車すぐ
静岡県	掛川市生涯学習センター	221000001	2026/8/17	月	○	掛川市御所原17-1	東名高速道路「掛川IC」から車で8分 JR「掛川駅」より徒歩20分
静岡県	掛川市生涯学習センター	221000002	2026/8/31	月	○	掛川市御所原17-1	東名高速道路「掛川IC」から車で8分 JR「掛川駅」より徒歩20分
静岡県	袋井市月見の里学遊館	221030001	2026/8/12	水	○	袋井市上山梨4-3-7	東名高速道路「袋井IC」から車で5分、JR「袋井駅」から秋葉バス「イオンパティオ前」下車、徒歩3分
静岡県	袋井市月見の里学遊館	221030002	2026/9/29	火	○	袋井市上山梨4-3-7	東名高速道路「袋井IC」から車で5分、JR「袋井駅」から秋葉バス「イオンパティオ前」下車、徒歩3分
静岡県	菊川文化会館アエル	221020001	2026/8/27	木	○	菊川市本所2488-2	JR「菊川駅」から静岡鉄道バス「アエル入口」下車すぐ

【東海ブロック②】 実施医療機関:(一財)愛知健康増進財団

都道府県	会場名	会場コード	実施予定日	曜日	乳がん マンモ	住所	交通機関
愛知県	アイプラザ豊橋	907520001	2026/10/16	金	○	豊橋市草間町字東山143-6	豊橋鉄道「南栄駅」より徒歩8分
愛知県	アイプラザ豊橋	907520002	2026/12/23	水	○	豊橋市草間町字東山143-6	豊橋鉄道「南栄駅」より徒歩8分
愛知県	アイプラザ豊橋	907520003	2027/1/12	火	○	豊橋市草間町字東山143-6	豊橋鉄道「南栄駅」より徒歩8分
愛知県	新城文化会館	907580001	2027/2/27	土	○	新城市字下川1-1	JR「新城駅」より徒歩11分
愛知県	ライフポートとよはし	922820001	2027/1/30	土	○	豊橋市神野ふ頭町3-22	「豊橋駅」よりバス約20分
愛知県	豊川市勤労福祉会館	922520001	2026/7/25	土	○	豊川市新道町1-1-3	名鉄「諏訪町駅」より徒歩5分

巡回型健診は午前・午後で行います。(受付時間は健診資料にご案内いたします)

ここに掲載された医療機関は健康診断を実施するにあたり健康保険組合からの委託を受けて、(医)同友会が契約をした健診実施医療機関です。

ご希望の会場を申込書にご記入下さい。(日程によって会場コードは異なります。必ず会場コードもご記入下さい)

乳がん マンモの列に○がついている日程はマンモグラフィを実施しております。

健診会場・日程・時間は変更になる場合があります。

【東海ブロック②】実施医療機関:(一財)愛知健康増進財団

都道府県	会場名	会場コード	実施予定日	曜日	乳がん マンモ	住所	交通機関
愛知県	豊川市勤労福祉会館	922520002	2026/10/13	火	○	豊川市新道町1-1-3	名鉄「諏訪町駅」より徒歩5分
愛知県	西尾勤労会館	930890001	2027/1/8	金	○	西尾市平坂町山崎9番地1	名鉄西尾線「西尾駅」よりバス
愛知県	ホテルグランドティアラ 南名古屋(旧安城)	928890001	2026/8/17	月	○	安城市三河安城南町1-8-11	JR「三河安城駅」より徒歩5分
愛知県	ホテルグランドティアラ 南名古屋(旧安城)	928890002	2026/11/16	月	○	安城市三河安城南町1-8-11	JR「三河安城駅」より徒歩5分
愛知県	ホテルグランドティアラ 南名古屋(旧安城)	928890003	2027/2/9	火	○	安城市三河安城南町1-8-11	JR「三河安城駅」より徒歩5分
愛知県	イオンモール 名古屋茶屋	928800001	2026/7/13	月	○	名古屋市港区西茶屋2-11	あおなみ線「荒子川公園駅」よりバス約12分
愛知県	イオンモール 名古屋茶屋	928800002	2026/8/24	月	○	名古屋市港区西茶屋2-11	あおなみ線「荒子川公園駅」よりバス約12分
愛知県	イオンモール 名古屋茶屋	928800003	2026/9/28	月	○	名古屋市港区西茶屋2-11	あおなみ線「荒子川公園駅」よりバス約12分
愛知県	イオンモール 名古屋茶屋	928800004	2026/10/19	月	○	名古屋市港区西茶屋2-11	あおなみ線「荒子川公園駅」よりバス約12分
愛知県	イオンモール 名古屋茶屋	928800005	2026/11/9	月	○	名古屋市港区西茶屋2-11	あおなみ線「荒子川公園駅」よりバス約12分
愛知県	イオンモール 名古屋茶屋	928800006	2026/12/14	月	○	名古屋市港区西茶屋2-11	あおなみ線「荒子川公園駅」よりバス約12分
愛知県	イオンモール 名古屋茶屋	928800007	2027/1/25	月	○	名古屋市港区西茶屋2-11	あおなみ線「荒子川公園駅」よりバス約12分
愛知県	名古屋市工業研究所	932060001	2026/7/2	木	○	名古屋市熱田区六番3-4-41	地下鉄「六番町」下車(3番出口)より徒歩2分
愛知県	緑信用農業協同組合	927510001	2026/9/13	日	○	名古屋市緑区潮見が丘2-325	市バス「緑市民病院前」バス停下車
愛知県	緑信用農業協同組合	927510002	2026/9/27	日	○	名古屋市緑区潮見が丘2-325	市バス「緑市民病院前」バス停下車
愛知県	緑信用農業協同組合	927510003	2026/11/15	日	○	名古屋市緑区潮見が丘2-325	市バス「緑市民病院前」バス停下車
愛知県	緑信用農業協同組合	927510004	2026/12/20	日	○	名古屋市緑区潮見が丘2-325	市バス「緑市民病院前」バス停下車
愛知県	一般財団法人 愛知健康増進財団	907460002	2026/7/12	日	○	名古屋市北区清水1-18-4	地下鉄「市役所駅」より徒歩10分
愛知県	一般財団法人 愛知健康増進財団	907460003	2026/7/19	日	○	名古屋市北区清水1-18-4	地下鉄「市役所駅」より徒歩10分
愛知県	一般財団法人 愛知健康増進財団	907460004	2026/7/26	日	○	名古屋市北区清水1-18-4	地下鉄「市役所駅」より徒歩10分
愛知県	一般財団法人 愛知健康増進財団	907460005	2026/8/2	日	○	名古屋市北区清水1-18-4	地下鉄「市役所駅」より徒歩10分
愛知県	一般財団法人 愛知健康増進財団	907460006	2026/8/16	日	○	名古屋市北区清水1-18-4	地下鉄「市役所駅」より徒歩10分
愛知県	一般財団法人 愛知健康増進財団	907460007	2026/8/23	日	○	名古屋市北区清水1-18-4	地下鉄「市役所駅」より徒歩10分
愛知県	一般財団法人 愛知健康増進財団	907460008	2026/8/30	日	○	名古屋市北区清水1-18-4	地下鉄「市役所駅」より徒歩10分
愛知県	一般財団法人 愛知健康増進財団	907460009	2026/9/6	日	○	名古屋市北区清水1-18-4	地下鉄「市役所駅」より徒歩10分
愛知県	一般財団法人 愛知健康増進財団	907460010	2026/9/23	水	○	名古屋市北区清水1-18-4	地下鉄「市役所駅」より徒歩10分
愛知県	一般財団法人 愛知健康増進財団	907460011	2026/10/4	日	○	名古屋市北区清水1-18-4	地下鉄「市役所駅」より徒歩10分
愛知県	一般財団法人 愛知健康増進財団	907460012	2026/10/12	月	○	名古屋市北区清水1-18-4	地下鉄「市役所駅」より徒歩10分
愛知県	一般財団法人 愛知健康増進財団	907460013	2026/10/18	日	○	名古屋市北区清水1-18-4	地下鉄「市役所駅」より徒歩10分
愛知県	一般財団法人 愛知健康増進財団	907460014	2026/10/25	日	○	名古屋市北区清水1-18-4	地下鉄「市役所駅」より徒歩10分
愛知県	一般財団法人 愛知健康増進財団	907460015	2026/11/8	日	○	名古屋市北区清水1-18-4	地下鉄「市役所駅」より徒歩10分
愛知県	一般財団法人 愛知健康増進財団	907460016	2026/11/23	月	○	名古屋市北区清水1-18-4	地下鉄「市役所駅」より徒歩10分
愛知県	一般財団法人 愛知健康増進財団	907460017	2026/11/29	日	○	名古屋市北区清水1-18-4	地下鉄「市役所駅」より徒歩10分
愛知県	一般財団法人 愛知健康増進財団	907460018	2026/12/6	日	○	名古屋市北区清水1-18-4	地下鉄「市役所駅」より徒歩10分
愛知県	一般財団法人 愛知健康増進財団	907460019	2026/12/13	日	○	名古屋市北区清水1-18-4	地下鉄「市役所駅」より徒歩10分
愛知県	一般財団法人 愛知健康増進財団	907460020	2027/1/11	月	○	名古屋市北区清水1-18-4	地下鉄「市役所駅」より徒歩10分
愛知県	一般財団法人 愛知健康増進財団	907460021	2027/1/17	日	○	名古屋市北区清水1-18-4	地下鉄「市役所駅」より徒歩10分
愛知県	一般財団法人 愛知健康増進財団	907460022	2027/1/24	日	○	名古屋市北区清水1-18-4	地下鉄「市役所駅」より徒歩10分
愛知県	一般財団法人 愛知健康増進財団	907460023	2027/1/31	日	○	名古屋市北区清水1-18-4	地下鉄「市役所駅」より徒歩10分
愛知県	一般財団法人 愛知健康増進財団	907460024	2027/2/14	日	○	名古屋市北区清水1-18-4	地下鉄「市役所駅」より徒歩10分
愛知県	一般財団法人 愛知健康増進財団	907460025	2027/2/21	日	○	名古屋市北区清水1-18-4	地下鉄「市役所駅」より徒歩10分
愛知県	一般財団法人 愛知健康増進財団	907460026	2027/2/23	火	○	名古屋市北区清水1-18-4	地下鉄「市役所駅」より徒歩10分
愛知県	リトルリゾート	928790001	2026/7/8	水	○	名古屋市守山区大字下志段味字長廻間 2280-38	ゆとりーとライン「荒田駅」より徒歩5分
愛知県	リトルリゾート	928790002	2026/8/26	水	○	名古屋市守山区大字下志段味字長廻間 2280-38	ゆとりーとライン「荒田駅」より徒歩5分
愛知県	リトルリゾート	928790003	2026/10/8	木	○	名古屋市守山区大字下志段味字長廻間 2280-38	ゆとりーとライン「荒田駅」より徒歩5分
愛知県	リトルリゾート	928790004	2026/11/11	水	○	名古屋市守山区大字下志段味字長廻間 2280-38	ゆとりーとライン「荒田駅」より徒歩5分
愛知県	リトルリゾート	928790005	2027/1/7	木	○	名古屋市守山区大字下志段味字長廻間 2280-38	ゆとりーとライン「荒田駅」より徒歩5分
愛知県	リトルリゾート	928790006	2027/2/19	金	○	名古屋市守山区大字下志段味字長廻間 2280-38	ゆとりーとライン「荒田駅」より徒歩5分
愛知県	愛知学院大学 日進 キャンパス 学院会館	931020001	2026/7/18	土	○	日進市岩崎町阿良池12	市営地下鉄東山線「藤が丘駅」よりバスで10分
愛知県	愛知学院大学 日進 キャンパス 学院会館	931020002	2026/8/22	土	○	日進市岩崎町阿良池12	市営地下鉄東山線「藤が丘駅」よりバスで10分

巡回型健診は午前・午後で行います。(受付時間は健診資料にご案内いたします)

ここに掲載された医療機関は健康診断を実施するにあたり健康保険組合からの委託を受けて、(医)同友会が契約をした健診実施医療機関です。

ご希望の会場を申込書にご記入下さい。(日程によって会場コードは異なります。必ず会場コードもご記入下さい)

乳がん マンモの列に○がついている日程はマンモグラフィを実施しております。

健診会場・日程・時間は変更になる場合があります。

【東海ブロック②】実施医療機関:(一財)愛知健康増進財団

都道府県	会場名	会場コード	実施予定日	曜日	乳がん マンモ	住所	交通機関
愛知県	愛知学院大学 日進 キャンパス 学院会館	931020003	2026/9/19	土	○	日進市岩崎町阿良池12	市営地下鉄東山線「藤が丘駅」よりバスで10分
愛知県	愛知学院大学 日進 キャンパス 学院会館	931020004	2026/10/10	土	○	日進市岩崎町阿良池12	市営地下鉄東山線「藤が丘駅」よりバスで10分
愛知県	愛知学院大学 日進 キャンパス 学院会館	931020005	2026/11/14	土	○	日進市岩崎町阿良池12	市営地下鉄東山線「藤が丘駅」よりバスで10分
愛知県	イオンモール東浦	928810001	2027/1/28	木	○	知多郡東浦町大字緒川旭13-2	JR武豊線「緒川駅」より徒歩2分
愛知県	パティオ池鯉鮒	918320001	2026/9/26	土	○	知立市上重原町間瀬口116	「知立駅」より徒歩20分
愛知県	パティオ池鯉鮒	918320002	2026/12/23	水	○	知立市上重原町間瀬口116	「知立駅」より徒歩20分
愛知県	愛三文化会館 (大府市勤労文化会館)	917450001	2026/10/29	木	○	大府市明成町1-330	JR「共和駅」より徒歩10分
愛知県	アイプラザ半田	907690001	2026/7/14	火	○	半田市東洋町1-8	名鉄「知多半田駅」よりバス
愛知県	アイプラザ半田	907690002	2026/9/4	金	○	半田市東洋町1-8	名鉄「知多半田駅」よりバス
愛知県	アイプラザ半田	907690003	2026/10/14	水	○	半田市東洋町1-8	名鉄「知多半田駅」よりバス
愛知県	アイプラザ半田	907690004	2026/11/17	火	○	半田市東洋町1-8	名鉄「知多半田駅」よりバス
愛知県	アイプラザ半田	907690005	2026/12/18	金	○	半田市東洋町1-8	名鉄「知多半田駅」よりバス
愛知県	アイプラザ半田	907690006	2027/2/6	土	○	半田市東洋町1-8	名鉄「知多半田駅」よりバス
愛知県	イオンモール常滑	929490001	2026/8/25	火	○	常滑市りんくう町2-20-3	名鉄「りんくう常滑駅」より徒歩1分
愛知県	イオンモール常滑	929490002	2026/9/17	木	○	常滑市りんくう町2-20-3	名鉄「りんくう常滑駅」より徒歩1分
愛知県	イオンモール常滑	929490003	2026/10/26	月	○	常滑市りんくう町2-20-3	名鉄「りんくう常滑駅」より徒歩1分
愛知県	イオンモール常滑	929490004	2026/11/30	月	○	常滑市りんくう町2-20-3	名鉄「りんくう常滑駅」より徒歩1分
愛知県	イオンモール常滑	929490005	2027/2/8	月	○	常滑市りんくう町2-20-3	名鉄「りんくう常滑駅」より徒歩1分
愛知県	品野陶磁器センター	907620001	2027/1/6	水	○	瀬戸市品野町1-126-2	名鉄「尾張瀬戸駅」よりバス20分
愛知県	すいとびあ江南	907360001	2026/8/1	土	○	江南市草井町西200	名古屋鉄道(名鉄)「江南駅」より 名鉄バス(すいとびあ江南行)約20分
愛知県	すいとびあ江南	907360002	2026/9/12	土	○	江南市草井町西200	名古屋鉄道(名鉄)「江南駅」より 名鉄バス(すいとびあ江南行)約20分
愛知県	すいとびあ江南	907360003	2026/10/17	土	○	江南市草井町西200	名古屋鉄道(名鉄)「江南駅」より 名鉄バス(すいとびあ江南行)約20分
愛知県	すいとびあ江南	907360004	2026/11/21	土	○	江南市草井町西200	名古屋鉄道(名鉄)「江南駅」より 名鉄バス(すいとびあ江南行)約20分
愛知県	すいとびあ江南	907360005	2027/1/9	土	○	江南市草井町西200	名古屋鉄道(名鉄)「江南駅」より 名鉄バス(すいとびあ江南行)約20分
愛知県	すいとびあ江南	907360006	2027/2/6	土	○	江南市草井町西200	名古屋鉄道(名鉄)「江南駅」より 名鉄バス(すいとびあ江南行)約20分
愛知県	犬山市民文化会館	925190001	2026/8/18	火	○	犬山市羽黒摺墨11	「羽黒駅」より徒歩7分
愛知県	犬山市民文化会館	925190002	2026/9/30	水	○	犬山市羽黒摺墨11	「羽黒駅」より徒歩7分
愛知県	犬山市民文化会館	925190003	2026/11/26	木	○	犬山市羽黒摺墨11	「羽黒駅」より徒歩7分
愛知県	犬山市民文化会館	925190004	2027/1/15	金	○	犬山市羽黒摺墨11	「羽黒駅」より徒歩7分
愛知県	犬山市民文化会館	925190005	2027/2/10	水	○	犬山市羽黒摺墨11	「羽黒駅」より徒歩7分
愛知県	ルートイン グランティア小牧	921620001	2026/7/6	月	○	小牧市新小木2-33	名鉄「岩倉駅」より名鉄バス「小木口」下車徒歩10分
愛知県	ルートイン グランティア小牧	921620002	2026/8/3	月	○	小牧市新小木2-33	名鉄「岩倉駅」より名鉄バス「小木口」下車徒歩10分
愛知県	ルートイン グランティア小牧	921620003	2026/9/7	月	○	小牧市新小木2-33	名鉄「岩倉駅」より名鉄バス「小木口」下車徒歩10分
愛知県	ルートイン グランティア小牧	921620004	2026/10/9	金	○	小牧市新小木2-33	名鉄「岩倉駅」より名鉄バス「小木口」下車徒歩10分
愛知県	ルートイン グランティア小牧	921620005	2026/10/30	金	○	小牧市新小木2-33	名鉄「岩倉駅」より名鉄バス「小木口」下車徒歩10分
愛知県	ルートイン グランティア小牧	921620006	2026/12/7	月	○	小牧市新小木2-33	名鉄「岩倉駅」より名鉄バス「小木口」下車徒歩10分
愛知県	ルートイン グランティア小牧	921620007	2027/1/18	月	○	小牧市新小木2-33	名鉄「岩倉駅」より名鉄バス「小木口」下車徒歩10分
愛知県	ルートイン グランティア小牧	921620008	2027/2/1	月	○	小牧市新小木2-33	名鉄「岩倉駅」より名鉄バス「小木口」下車徒歩10分
愛知県	春日井市立 中央公民館	929530001	2026/9/9	水	○	春日井市柏原町1丁目97番地1	はあとふるライナー「中央公民館」下車 徒歩1分、名鉄バス「稲口」下車徒歩5分
愛知県	春日井市立 中央公民館	929530002	2026/11/28	土	○	春日井市柏原町1丁目97番地1	はあとふるライナー「中央公民館」下車 徒歩1分、名鉄バス「稲口」下車徒歩5分
愛知県	春日井市 南部ふれあいセンター	929560001	2026/10/6	火	○	春日井市下条町666番地6	はあとふるライナー「南部ふれあいセンター」 下車徒歩1分
愛知県	春日井市 南部ふれあいセンター	929560002	2026/12/16	水	○	春日井市下条町666番地6	はあとふるライナー「南部ふれあいセンター」 下車徒歩1分
愛知県	あま市美和文化会館	927520001	2026/11/2	月	○	あま市花正地先1-1	名鉄津島線「木田駅」より徒歩15分
愛知県	あま市美和文化会館	927520002	2027/1/16	土	○	あま市花正地先1-1	名鉄津島線「木田駅」より徒歩15分
愛知県	一宮市民会館	907540001	2026/10/1	木	○	一宮市朝日2-5-1	「名鉄一宮駅」・JR「尾張一宮駅」より バス「市民会館」下車徒歩2分
愛知県	一宮市民会館	907540002	2026/12/8	火	○	一宮市朝日2-5-1	「名鉄一宮駅」・JR「尾張一宮駅」より バス「市民会館」下車徒歩2分
愛知県	アイプラザ一宮	907280001	2026/7/16	木	○	一宮市若竹3丁目1-12	名鉄バス一宮せんい団地下車徒歩1分
愛知県	アイプラザ一宮	907280002	2026/9/5	土	○	一宮市若竹3丁目1-12	名鉄バス一宮せんい団地下車徒歩1分
愛知県	名古屋文理大学文化 フォーラム	922030001	2026/7/17	金	○	稲沢市正明寺3-114	名鉄「国府宮駅」より徒歩15分

巡回型健診は午前・午後で行います。(受付時間は健診資料にご案内いたします)

ここに掲載された医療機関は健康診断を実施するにあたり健康保険組合からの委託を受けて、(医)同友会が契約をした健診実施医療機関です。

ご希望の会場を申込書にご記入下さい。(日程によって会場コードは異なります。必ず会場コードもご記入下さい)

乳がん マンモの列に○がついている日程はマンモグラフィを実施しております。

健診会場・日程・時間は変更になる場合があります。

【東海ブロック②】実施医療機関:(一財)愛知健康増進財団

都道府県	会場名	会場コード	実施予定日	曜日	乳がん マンモ	住所	交通機関
愛知県	名古屋文理大学文化フォーラム	922030002	2026/9/1	火	○	稲沢市正明寺3-114	名鉄「国府宮駅」より徒歩15分
愛知県	名古屋文理大学文化フォーラム	922030003	2026/10/22	木	○	稲沢市正明寺3-114	名鉄「国府宮駅」より徒歩15分
愛知県	名古屋文理大学文化フォーラム	922030004	2027/1/22	金	○	稲沢市正明寺3-114	名鉄「国府宮駅」より徒歩15分
愛知県	津島市文化会館	920660001	2026/7/11	土	○	津島市藤浪町3-89-10	名鉄「津島駅」より徒歩5分
愛知県	津島市文化会館	920660002	2026/11/10	火	○	津島市藤浪町3-89-10	名鉄「津島駅」より徒歩5分
愛知県	津島市文化会館	920660003	2027/1/23	土	○	津島市藤浪町3-89-10	名鉄「津島駅」より徒歩5分
愛知県	津島市文化会館	920660004	2027/2/17	水	○	津島市藤浪町3-89-10	名鉄「津島駅」より徒歩5分
岐阜県	岐阜市民会館	924080001	2026/7/22	水	○	岐阜市美江寺2-6	JR岐阜駅(北口)バスターミナルより岐阜バス「市民会館前」「市民会館・裁判所前」下車すぐ
岐阜県	岐阜市民会館	924080002	2026/9/2	水	○	岐阜市美江寺2-6	JR岐阜駅(北口)バスターミナルより岐阜バス「市民会館前」「市民会館・裁判所前」下車すぐ
岐阜県	岐阜市民会館	924080003	2026/10/7	水	○	岐阜市美江寺2-6	JR岐阜駅(北口)バスターミナルより岐阜バス「市民会館前」「市民会館・裁判所前」下車すぐ
岐阜県	岐阜市民会館	924080004	2026/11/6	金	○	岐阜市美江寺2-6	JR岐阜駅(北口)バスターミナルより岐阜バス「市民会館前」「市民会館・裁判所前」下車すぐ
岐阜県	岐阜市民会館	924080005	2026/12/26	土	○	岐阜市美江寺2-6	JR岐阜駅(北口)バスターミナルより岐阜バス「市民会館前」「市民会館・裁判所前」下車すぐ
岐阜県	金神社会館	929970001	2026/10/20	火	○	岐阜市金町5-3	「岐阜駅」より徒歩15分
岐阜県	金神社会館	929970002	2027/2/24	水	○	岐阜市金町5-3	「岐阜駅」より徒歩15分
岐阜県	ソフトピアジャパンセンター	928900001	2027/1/28	木	○	大垣市加賀野4丁目1-7	JR「大垣駅」よりバス15分
岐阜県	多治見美濃焼卸センター	907470001	2026/7/25	土	○	多治見市旭ヶ丘町10-6-33	JR「多治見駅」よりバス15分
岐阜県	多治見美濃焼卸センター	907470002	2027/1/14	木	○	多治見市旭ヶ丘町10-6-33	JR「多治見駅」よりバス15分
岐阜県	中津川文化会館	907370001	2026/7/3	金	○	中津川市かやの木町2-2	JR「中津川駅」よりバス15分
岐阜県	中津川文化会館	907370002	2026/8/19	水	○	中津川市かやの木町2-2	JR「中津川駅」よりバス15分
岐阜県	中津川文化会館	907370003	2026/9/11	金	○	中津川市かやの木町2-2	JR「中津川駅」よりバス15分
岐阜県	中津川文化会館	907370004	2026/11/7	土	○	中津川市かやの木町2-2	JR「中津川駅」よりバス15分
岐阜県	中津川文化会館	907370005	2026/11/27	金	○	中津川市かやの木町2-2	JR「中津川駅」よりバス15分
岐阜県	テクノプラザ	927530001	2026/8/29	土	○	各務原市テクノプラザ1-1	名鉄各務原線「三柿野駅」下車 岐阜バス「テクノプラザ(VRテクノジャパン)駅」下車すぐ
岐阜県	テクノプラザ	927530002	2026/10/31	土	○	各務原市テクノプラザ1-1	名鉄各務原線「三柿野駅」下車 岐阜バス「テクノプラザ(VRテクノジャパン)駅」下車すぐ
岐阜県	テクノプラザ	927530003	2026/12/5	土	○	各務原市テクノプラザ1-1	名鉄各務原線「三柿野駅」下車 岐阜バス「テクノプラザ(VRテクノジャパン)駅」下車すぐ
岐阜県	可児市福祉センター	929000001	2026/12/15	火	○	可児市今渡682-1	名鉄「今渡駅」より徒歩10分
岐阜県	可児市福祉センター	929000002	2027/1/27	水	○	可児市今渡682-1	名鉄「今渡駅」より徒歩10分
岐阜県	イオンモール土岐	930900001	2026/12/21	月	○	土岐市土岐津町土岐口1372-1	JR「土岐市駅」「多治見駅」よりバス
岐阜県	イオンモール土岐	930900002	2027/1/13	水	○	土岐市土岐津町土岐口1372-1	JR「土岐市駅」「多治見駅」よりバス
三重県	ラ セーヌ マリアージュ四日市	929100001	2026/7/23	木	○	四日市市伊倉1-1-27	近鉄「四日市駅」より車5分
三重県	ラ セーヌ マリアージュ四日市	929100002	2026/8/20	木	○	四日市市伊倉1-1-27	近鉄「四日市駅」より車5分
三重県	ラ セーヌ マリアージュ四日市	929100003	2026/10/2	金	○	四日市市伊倉1-1-27	近鉄「四日市駅」より車5分
三重県	ラ セーヌ マリアージュ四日市	929100004	2026/11/20	金	○	四日市市伊倉1-1-27	近鉄「四日市駅」より車5分
三重県	四日市市勤労者・市民交流センター	920690001	2026/8/27	木	○	四日市市日永東1-2-25	「近鉄四日市駅」よりバス10分
三重県	四日市市勤労者・市民交流センター	920690002	2026/12/9	水	○	四日市市日永東1-2-25	「近鉄四日市駅」よりバス10分
三重県	四日市市勤労者・市民交流センター	920690003	2027/1/8	金	○	四日市市日永東1-2-25	「近鉄四日市駅」よりバス10分
三重県	四日市市勤労者・市民交流センター	920690004	2027/1/20	水	○	四日市市日永東1-2-25	「近鉄四日市駅」よりバス10分
三重県	四日市市勤労者・市民交流センター	920690005	2027/2/5	金	○	四日市市日永東1-2-25	「近鉄四日市駅」よりバス10分
三重県	桑名シティホテル	928450001	2026/7/5	日	○	桑名市中央町3-23	「桑名駅」より徒歩5分
三重県	桑名シティホテル	928450002	2026/11/22	日	○	桑名市中央町3-23	「桑名駅」より徒歩5分
三重県	桑名シティホテル	928450003	2027/2/28	日	○	桑名市中央町3-23	「桑名駅」より徒歩5分
三重県	イオンモール東員	928820001	2026/7/15	水	○	員弁郡東員町大字長深字築田510-1	三岐鉄道「東員駅」よりバス5分
三重県	イオンモール東員	928820002	2026/8/7	金	○	員弁郡東員町大字長深字築田510-1	三岐鉄道「東員駅」よりバス5分
三重県	イオンモール東員	928820003	2026/9/3	木	○	員弁郡東員町大字長深字築田510-1	三岐鉄道「東員駅」よりバス5分
三重県	イオンモール東員	928820004	2026/10/5	月	○	員弁郡東員町大字長深字築田510-1	三岐鉄道「東員駅」よりバス5分
三重県	イオンモール東員	928820005	2026/11/5	木	○	員弁郡東員町大字長深字築田510-1	三岐鉄道「東員駅」よりバス5分
三重県	イオンモール東員	928820006	2026/12/2	水	○	員弁郡東員町大字長深字築田510-1	三岐鉄道「東員駅」よりバス5分
三重県	鈴鹿市労働福祉会館	927770001	2026/7/4	土	○	鈴鹿市神戸地子町388	伊勢鉄道「鈴鹿駅」より徒歩20分
三重県	鈴鹿市労働福祉会館	927770002	2026/8/8	土	○	鈴鹿市神戸地子町388	伊勢鉄道「鈴鹿駅」より徒歩20分
三重県	鈴鹿市労働福祉会館	927770003	2026/10/3	土	○	鈴鹿市神戸地子町388	伊勢鉄道「鈴鹿駅」より徒歩20分

巡回型健診は午前・午後で行います。(受付時間は健診資料にご案内いたします)

ここに掲載された医療機関は健康診断を実施するにあたり健康保険組合からの委託を受けて、(医)同友会が契約をした健診実施医療機関です。

ご希望の会場を申込書にご記入下さい。(日程によって会場コードは異なります。必ず会場コードもご記入下さい)

乳がん マンモの列に○がついている日程はマンモグラフィを実施しております。

健診会場・日程・時間は変更になる場合があります。

【東海ブロック②】 実施医療機関:(一財)愛知健康増進財団

都道府県	会場名	会場コード	実施予定日	曜日	乳がん マンモ	住所	交通機関
三重県	鈴鹿市労働福祉会館	927770004	2026/12/22	火	○	鈴鹿市神戸地子町388	伊勢鉄道「鈴鹿駅」より徒歩20分
三重県	メッセウイング・みえ	927540001	2026/8/15	土	○	津市北河路町19-1	近鉄・JR「津駅」より三重交通バス「南河路」下車
三重県	メッセウイング・みえ	927540002	2026/12/25	金	○	津市北河路町19-1	近鉄・JR「津駅」より三重交通バス「南河路」下車
三重県	メッセウイング・みえ	927540003	2027/1/23	土	○	津市北河路町19-1	近鉄・JR「津駅」より三重交通バス「南河路」下車
三重県	三重県総合文化センター	907600001	2026/12/24	木	○	津市一身田上津部田1234	近鉄「津駅」よりバス5分
三重県	松阪商工会議所	927050001	2026/8/28	金	○	松阪市若葉町161-2	近鉄「松阪駅」より徒歩20分
三重県	松阪商工会議所	927050002	2026/10/27	火	○	松阪市若葉町161-2	近鉄「松阪駅」より徒歩20分
三重県	松阪商工会議所	927050003	2027/1/26	火	○	松阪市若葉町161-2	近鉄「松阪駅」より徒歩20分
三重県	三重県営サンアリーナ	907730001	2026/7/7	火	○	伊勢市朝熊町鴨谷4383-4	JR「二見浦駅」・近鉄「五十鈴川駅」よりバス20分
三重県	三重県営サンアリーナ	907730002	2026/9/29	火	○	伊勢市朝熊町鴨谷4383-4	JR「二見浦駅」・近鉄「五十鈴川駅」よりバス20分
三重県	三重県営サンアリーナ	907730003	2026/12/1	火	○	伊勢市朝熊町鴨谷4383-4	JR「二見浦駅」・近鉄「五十鈴川駅」よりバス20分
三重県	名張産業振興センター アスパ	925110001	2026/11/4	水	○	名張市南町822-2	近鉄「名張駅」より車10分
三重県	名張産業振興センター アスパ	925110002	2027/1/7	木	○	名張市南町822-2	近鉄「名張駅」より車10分

【近畿ブロック】 実施医療機関:(一財)京都工場保健会

都道府県	会場名	会場コード	実施予定日	曜日	乳がん マンモ	住所	交通機関
滋賀県	琵琶湖ホテル	250130001	2026/7/24	金	○	大津市浜町2-40	京阪「浜大津駅」より徒歩約5分
滋賀県	琵琶湖ホテル	250130002	2026/11/2	月	○	大津市浜町2-40	京阪「浜大津駅」より徒歩約5分
滋賀県	琵琶湖ホテル	250130003	2026/12/7	月	○	大津市浜町2-40	京阪「浜大津駅」より徒歩約5分
滋賀県	琵琶湖ホテル	250130004	2027/2/26	金	○	大津市浜町2-40	京阪「浜大津駅」より徒歩約5分
滋賀県	大津市北部地域文化センター	250090001	2026/9/5	土	○	大津市堅田2-1-11	JR「堅田駅」よりバス「仰木道」下車
滋賀県	大津市北部地域文化センター	250090002	2026/10/21	水	×	大津市堅田2-1-11	JR「堅田駅」よりバス「仰木道」下車
滋賀県	大津市北部地域文化センター	250090003	2026/11/5	木	×	大津市堅田2-1-11	JR「堅田駅」よりバス「仰木道」下車
滋賀県	大津市北部地域文化センター	250090004	2026/11/28	土	○	大津市堅田2-1-11	JR「堅田駅」よりバス「仰木道」下車
滋賀県	野洲文化小劇場	250080001	2026/10/6	火	×	野洲市小篠原2142	JR「野洲駅」南口より徒歩5分
滋賀県	びわ湖大津プリンスホテル	250050001	2026/7/17	金	○	大津市におの浜4-7-7	JR「大津駅」より車10分、 または無料シャトルバスで10分
滋賀県	びわ湖大津プリンスホテル	250050002	2026/7/30	木	○	大津市におの浜4-7-7	JR「大津駅」より車10分、 または無料シャトルバスで10分
滋賀県	びわ湖大津プリンスホテル	250050003	2026/8/29	土	○	大津市におの浜4-7-7	JR「大津駅」より車10分、 または無料シャトルバスで10分
滋賀県	びわ湖大津プリンスホテル	250050004	2026/9/3	木	○	大津市におの浜4-7-7	JR「大津駅」より車10分、 または無料シャトルバスで10分
滋賀県	びわ湖大津プリンスホテル	250050005	2026/9/19	土	○	大津市におの浜4-7-7	JR「大津駅」より車10分、 または無料シャトルバスで10分
滋賀県	びわ湖大津プリンスホテル	250050006	2026/10/1	木	○	大津市におの浜4-7-7	JR「大津駅」より車10分、 または無料シャトルバスで10分
滋賀県	びわ湖大津プリンスホテル	250050007	2026/10/22	木	○	大津市におの浜4-7-7	JR「大津駅」より車10分、 または無料シャトルバスで10分
滋賀県	びわ湖大津プリンスホテル	250050008	2026/11/7	土	○	大津市におの浜4-7-7	JR「大津駅」より車10分、 または無料シャトルバスで10分
滋賀県	びわ湖大津プリンスホテル	250050009	2026/12/14	月	○	大津市におの浜4-7-7	JR「大津駅」より車10分、 または無料シャトルバスで10分
滋賀県	びわ湖大津プリンスホテル	250050010	2026/12/23	水	○	大津市におの浜4-7-7	JR「大津駅」より車10分、 または無料シャトルバスで10分
滋賀県	びわ湖大津プリンスホテル	250050011	2027/1/6	水	○	大津市におの浜4-7-7	JR「大津駅」より車10分、 または無料シャトルバスで10分
滋賀県	びわ湖大津プリンスホテル	250050012	2027/1/28	木	○	大津市におの浜4-7-7	JR「大津駅」より車10分、 または無料シャトルバスで10分
滋賀県	びわ湖大津プリンスホテル	250050013	2027/2/2	火	○	大津市におの浜4-7-7	JR「大津駅」より車10分、 または無料シャトルバスで10分
滋賀県	びわ湖大津プリンスホテル	250050014	2027/2/20	土	○	大津市におの浜4-7-7	JR「大津駅」より車10分、 または無料シャトルバスで10分
滋賀県	ひこね市文化プラザ	250100001	2026/7/15	水	○	彦根市野瀬町187-4	JR「彦根駅」より湖国バス「文化プラザ口」下車 徒歩4分、「松田団地北」下車徒歩8分
滋賀県	ひこね市文化プラザ	250100002	2026/10/27	火	○	彦根市野瀬町187-4	JR「彦根駅」より湖国バス「文化プラザ口」下車 徒歩4分、「松田団地北」下車徒歩8分
滋賀県	ひこね市文化プラザ	250100003	2026/11/25	水	○	彦根市野瀬町187-4	JR「彦根駅」より湖国バス「文化プラザ口」下車 徒歩4分、「松田団地北」下車徒歩8分
滋賀県	ひこね市文化プラザ	250100004	2026/12/9	水	○	彦根市野瀬町187-4	JR「彦根駅」より湖国バス「文化プラザ口」下車 徒歩4分、「松田団地北」下車徒歩8分
滋賀県	ひこね市文化プラザ	250100005	2026/12/18	金	○	彦根市野瀬町187-4	JR「彦根駅」より湖国バス「文化プラザ口」下車 徒歩4分、「松田団地北」下車徒歩8分
滋賀県	ひこね市文化プラザ	250100006	2027/1/7	木	○	彦根市野瀬町187-4	JR「彦根駅」より湖国バス「文化プラザ口」下車 徒歩4分、「松田団地北」下車徒歩8分
滋賀県	ひこね市文化プラザ	250100007	2027/2/9	火	○	彦根市野瀬町187-4	JR「彦根駅」より湖国バス「文化プラザ口」下車 徒歩4分、「松田団地北」下車徒歩8分
滋賀県	ひこね市文化プラザ	250100008	2027/2/25	木	○	彦根市野瀬町187-4	JR「彦根駅」より湖国バス「文化プラザ口」下車 徒歩4分、「松田団地北」下車徒歩8分
滋賀県	グリーンホテル Yes近江八幡	250240002	2026/7/4	土	○	近江八幡市中村町21-6	JR「近江八幡駅」より徒歩7分
滋賀県	グリーンホテル Yes近江八幡	250240003	2026/7/27	月	○	近江八幡市中村町21-6	JR「近江八幡駅」より徒歩7分
滋賀県	グリーンホテル Yes近江八幡	250240005	2026/8/22	土	○	近江八幡市中村町21-6	JR「近江八幡駅」より徒歩7分
滋賀県	グリーンホテル Yes近江八幡	250240006	2026/9/7	月	○	近江八幡市中村町21-6	JR「近江八幡駅」より徒歩7分

巡回型健診は午前・午後で行います。(受付時間は健診資料にご案内いたします)

ここに掲載された医療機関は健康診断を実施するにあたり健康保険組合からの委託を受けて、(医)同友会が契約をした健診実施医療機関です。

ご希望の会場を申込書にご記入下さい。(日程によって会場コードは異なります。必ず会場コードもご記入下さい)

乳がん マンモの列に○がついている日程はマンモグラフィを実施しております。

健診会場・日程・時間は変更になる場合があります。

【近畿ブロック】 実施医療機関:(一財)京都工場保健会

都道府県	会場名	会場コード	実施予定日	曜日	乳がん マンモ	住所	交通機関
滋賀県	グリーンホテル Yes近江八幡	250240007	2026/9/25	金	○	近江八幡市中村町21-6	JR「近江八幡駅」より徒歩7分
滋賀県	グリーンホテル Yes近江八幡	250240008	2026/10/17	土	○	近江八幡市中村町21-6	JR「近江八幡駅」より徒歩7分
滋賀県	グリーンホテル Yes近江八幡	250240009	2026/11/18	水	○	近江八幡市中村町21-6	JR「近江八幡駅」より徒歩7分
滋賀県	グリーンホテル Yes近江八幡	250240010	2026/12/17	木	○	近江八幡市中村町21-6	JR「近江八幡駅」より徒歩7分
滋賀県	グリーンホテル Yes近江八幡	250240011	2026/12/26	土	○	近江八幡市中村町21-6	JR「近江八幡駅」より徒歩7分
滋賀県	グリーンホテル Yes近江八幡	250240012	2027/1/13	水	○	近江八幡市中村町21-6	JR「近江八幡駅」より徒歩7分
滋賀県	グリーンホテル Yes近江八幡	250240013	2027/2/3	水	×	近江八幡市中村町21-6	JR「近江八幡駅」より徒歩7分
滋賀県	グリーンホテル Yes近江八幡	250240014	2027/2/15	月	○	近江八幡市中村町21-6	JR「近江八幡駅」より徒歩7分
滋賀県	守山市民ホール	250170001	2026/9/4	金	○	守山市三宅町125	近江鉄道バス「守山市民ホール前」下車
滋賀県	守山市民ホール	250170002	2026/10/26	月	○	守山市三宅町125	近江鉄道バス「守山市民ホール前」下車
滋賀県	守山市民ホール	250170003	2027/1/28	木	○	守山市三宅町125	近江鉄道バス「守山市民ホール前」下車
滋賀県	守山市民ホール	250170004	2027/2/20	土	○	守山市三宅町125	近江鉄道バス「守山市民ホール前」下車
滋賀県	クサツエストピア ホテル	250010001	2026/7/15	水	○	草津市西大路町4-32	JR「草津駅」西口より徒歩3分
滋賀県	クサツエストピア ホテル	250010002	2026/7/23	木	○	草津市西大路町4-32	JR「草津駅」西口より徒歩3分
滋賀県	クサツエストピア ホテル	250010003	2026/7/28	火	○	草津市西大路町4-32	JR「草津駅」西口より徒歩3分
滋賀県	クサツエストピア ホテル	250010004	2026/8/10	月	○	草津市西大路町4-32	JR「草津駅」西口より徒歩3分
滋賀県	クサツエストピア ホテル	250010005	2026/8/21	金	○	草津市西大路町4-32	JR「草津駅」西口より徒歩3分
滋賀県	クサツエストピア ホテル	250010006	2026/8/27	木	○	草津市西大路町4-32	JR「草津駅」西口より徒歩3分
滋賀県	クサツエストピア ホテル	250010007	2026/9/3	木	○	草津市西大路町4-32	JR「草津駅」西口より徒歩3分
滋賀県	クサツエストピア ホテル	250010008	2026/9/10	木	○	草津市西大路町4-32	JR「草津駅」西口より徒歩3分
滋賀県	クサツエストピア ホテル	250010009	2026/9/14	月	○	草津市西大路町4-32	JR「草津駅」西口より徒歩3分
滋賀県	クサツエストピア ホテル	250010010	2026/9/24	木	○	草津市西大路町4-32	JR「草津駅」西口より徒歩3分
滋賀県	クサツエストピア ホテル	250010011	2026/9/28	月	○	草津市西大路町4-32	JR「草津駅」西口より徒歩3分
滋賀県	クサツエストピア ホテル	250010012	2026/10/14	水	○	草津市西大路町4-32	JR「草津駅」西口より徒歩3分
滋賀県	クサツエストピア ホテル	250010013	2026/10/23	金	○	草津市西大路町4-32	JR「草津駅」西口より徒歩3分
滋賀県	クサツエストピア ホテル	250010014	2026/11/4	水	○	草津市西大路町4-32	JR「草津駅」西口より徒歩3分
滋賀県	クサツエストピア ホテル	250010015	2026/11/17	火	○	草津市西大路町4-32	JR「草津駅」西口より徒歩3分
滋賀県	クサツエストピア ホテル	250010016	2026/11/27	金	○	草津市西大路町4-32	JR「草津駅」西口より徒歩3分
滋賀県	クサツエストピア ホテル	250010017	2026/12/2	水	○	草津市西大路町4-32	JR「草津駅」西口より徒歩3分
滋賀県	クサツエストピア ホテル	250010019	2026/12/9	水	○	草津市西大路町4-32	JR「草津駅」西口より徒歩3分
滋賀県	クサツエストピア ホテル	250010018	2026/12/21	月	○	草津市西大路町4-32	JR「草津駅」西口より徒歩3分
滋賀県	クサツエストピア ホテル	250010020	2027/1/7	木	○	草津市西大路町4-32	JR「草津駅」西口より徒歩3分
滋賀県	クサツエストピア ホテル	250010021	2027/1/15	金	×	草津市西大路町4-32	JR「草津駅」西口より徒歩3分
滋賀県	クサツエストピア ホテル	250010022	2027/1/25	月	○	草津市西大路町4-32	JR「草津駅」西口より徒歩3分
滋賀県	クサツエストピア ホテル	250010023	2027/2/5	金	○	草津市西大路町4-32	JR「草津駅」西口より徒歩3分
滋賀県	クサツエストピア ホテル	250010024	2027/2/12	金	×	草津市西大路町4-32	JR「草津駅」西口より徒歩3分
滋賀県	クサツエストピア ホテル	250010025	2027/2/19	金	○	草津市西大路町4-32	JR「草津駅」西口より徒歩3分
滋賀県	イオンモール草津	250220001	2026/8/3	月	○	草津市新浜町300	JR「瀬田駅」より路線バスにて15分
滋賀県	イオンモール草津	250220002	2026/11/24	火	○	草津市新浜町300	JR「瀬田駅」より路線バスにて15分
滋賀県	イオンモール草津	250220003	2027/1/26	火	○	草津市新浜町300	JR「瀬田駅」より路線バスにて15分
滋賀県	イオンモール草津	250220004	2027/2/8	月	○	草津市新浜町300	JR「瀬田駅」より路線バスにて15分
滋賀県	グランドメルキュール 琵琶湖リゾート&スパ	250060001	2026/7/16	木	○	長浜市大島町38	JR「長浜駅」より徒歩10分
滋賀県	グランドメルキュール 琵琶湖リゾート&スパ	250060002	2026/8/28	金	○	長浜市大島町38	JR「長浜駅」より徒歩10分
滋賀県	グランドメルキュール 琵琶湖リゾート&スパ	250060003	2026/9/1	火	○	長浜市大島町38	JR「長浜駅」より徒歩10分
滋賀県	グランドメルキュール 琵琶湖リゾート&スパ	250060004	2026/10/9	金	○	長浜市大島町38	JR「長浜駅」より徒歩10分
滋賀県	グランドメルキュール 琵琶湖リゾート&スパ	250060005	2026/11/26	木	○	長浜市大島町38	JR「長浜駅」より徒歩10分
滋賀県	グランドメルキュール 琵琶湖リゾート&スパ	250060006	2026/11/27	金	○	長浜市大島町38	JR「長浜駅」より徒歩10分
滋賀県	グランドメルキュール 琵琶湖リゾート&スパ	250060007	2026/12/10	木	○	長浜市大島町38	JR「長浜駅」より徒歩10分
滋賀県	グランドメルキュール 琵琶湖リゾート&スパ	250060008	2026/12/11	金	○	長浜市大島町38	JR「長浜駅」より徒歩10分
滋賀県	八日市ロイヤルホテル	250070001	2026/7/8	水	○	東近江市妙法寺町690	近江鉄道「八日市駅」より車10分

巡回型健診は午前・午後で行います。(受付時間は健診資料にご案内いたします)

ここに掲載された医療機関は健康診断を実施するにあたり健康保険組合からの委託を受けて、(医)同友会が契約をした健診実施医療機関です。

ご希望の会場を申込書にご記入下さい。(日程によって会場コードは異なります。必ず会場コードもご記入下さい)

乳がん マンモの列に○がついている日程はマンモグラフィを実施しております。

健診会場・日程・時間は変更になる場合があります。

【近畿ブロック】 実施医療機関:(一財)京都工場保健会

都道府県	会場名	会場コード	実施予定日	曜日	乳がん マンモ	住所	交通機関
滋賀県	八日市ロイヤルホテル	250070002	2026/8/31	月	○	東近江市妙法寺町690	近江鉄道「八日市駅」より車10分
滋賀県	八日市ロイヤルホテル	250070003	2026/9/16	水	○	東近江市妙法寺町690	近江鉄道「八日市駅」より車10分
滋賀県	八日市ロイヤルホテル	250070004	2026/11/30	月	○	東近江市妙法寺町690	近江鉄道「八日市駅」より車10分
滋賀県	八日市ロイヤルホテル	250070005	2027/1/8	金	○	東近江市妙法寺町690	近江鉄道「八日市駅」より車10分
滋賀県	甲賀市碧水ホール	250040001	2026/7/4	土	○	甲賀市水口町水口5671	近江鉄道「水口城南駅」より徒歩1分
滋賀県	甲賀市碧水ホール	250040002	2026/9/9	水	○	甲賀市水口町水口5671	近江鉄道「水口城南駅」より徒歩1分
滋賀県	甲賀市碧水ホール	250040003	2027/1/27	水	○	甲賀市水口町水口5671	近江鉄道「水口城南駅」より徒歩1分
滋賀県	あいこうか市民ホール	250200001	2026/10/8	木	○	甲賀市水口町水口5633	JR「貴生川駅」よりタクシー約10分、 近江鉄道「水口城南駅」より徒歩2分
滋賀県	あいこうか市民ホール	250200002	2026/11/11	水	○	甲賀市水口町水口5633	JR「貴生川駅」よりタクシー約10分、 近江鉄道「水口城南駅」より徒歩2分
滋賀県	あかね文化ホール(蒲生 コミュニティセンター)	250210001	2026/8/29	土	○	東近江市市子川原町461-1	近江鉄道「桜川駅」より徒歩15分
大阪府	大阪ガーデンパレス	270110001	2026/8/12	水	○	大阪市淀川区西宮原1-3-35	地下鉄御堂筋線・JR「新大阪駅」より徒歩10分
大阪府	大阪ガーデンパレス	270110002	2026/12/21	月	○	大阪市淀川区西宮原1-3-35	地下鉄御堂筋線・JR「新大阪駅」より徒歩10分
大阪府	大阪ガーデンパレス	270110003	2027/1/25	月	○	大阪市淀川区西宮原1-3-35	地下鉄御堂筋線・JR「新大阪駅」より徒歩10分
大阪府	大阪ガーデンパレス	270110004	2027/2/8	月	○	大阪市淀川区西宮原1-3-35	地下鉄御堂筋線・JR「新大阪駅」より徒歩10分
大阪府	大阪ガーデンパレス	270110005	2027/2/17	水	○	大阪市淀川区西宮原1-3-35	地下鉄御堂筋線・JR「新大阪駅」より徒歩10分
大阪府	TWIN21・MIDタワー	270180002	2026/7/25	土	○	大阪府中央区城見2-1-61	地下鉄長堀鶴見緑地線「大阪ビジネスパーク駅」 より徒歩1分、JR・京阪「京橋駅」より徒歩5分
大阪府	TWIN21・MIDタワー	270180003	2026/8/18	火	○	大阪府中央区城見2-1-61	地下鉄長堀鶴見緑地線「大阪ビジネスパーク駅」 より徒歩1分、JR・京阪「京橋駅」より徒歩5分
大阪府	TWIN21・MIDタワー	270180004	2026/8/22	土	○	大阪府中央区城見2-1-61	地下鉄長堀鶴見緑地線「大阪ビジネスパーク駅」 より徒歩1分、JR・京阪「京橋駅」より徒歩5分
大阪府	TWIN21・MIDタワー	270180005	2026/9/5	土	○	大阪府中央区城見2-1-61	地下鉄長堀鶴見緑地線「大阪ビジネスパーク駅」 より徒歩1分、JR・京阪「京橋駅」より徒歩5分
大阪府	TWIN21・MIDタワー	270180006	2026/10/9	金	○	大阪府中央区城見2-1-61	地下鉄長堀鶴見緑地線「大阪ビジネスパーク駅」 より徒歩1分、JR・京阪「京橋駅」より徒歩5分
大阪府	TWIN21・MIDタワー	270180007	2026/10/21	水	○	大阪府中央区城見2-1-61	地下鉄長堀鶴見緑地線「大阪ビジネスパーク駅」 より徒歩1分、JR・京阪「京橋駅」より徒歩5分
大阪府	TWIN21・MIDタワー	270180008	2026/10/31	土	○	大阪府中央区城見2-1-61	地下鉄長堀鶴見緑地線「大阪ビジネスパーク駅」 より徒歩1分、JR・京阪「京橋駅」より徒歩5分
大阪府	TWIN21・MIDタワー	270180009	2026/11/10	火	○	大阪府中央区城見2-1-61	地下鉄長堀鶴見緑地線「大阪ビジネスパーク駅」 より徒歩1分、JR・京阪「京橋駅」より徒歩5分
大阪府	TWIN21・MIDタワー	270180010	2026/11/30	月	○	大阪府中央区城見2-1-61	地下鉄長堀鶴見緑地線「大阪ビジネスパーク駅」 より徒歩1分、JR・京阪「京橋駅」より徒歩5分
大阪府	TWIN21・MIDタワー	270180011	2026/12/5	土	○	大阪府中央区城見2-1-61	地下鉄長堀鶴見緑地線「大阪ビジネスパーク駅」 より徒歩1分、JR・京阪「京橋駅」より徒歩5分
大阪府	TWIN21・MIDタワー	270180012	2026/12/10	木	○	大阪府中央区城見2-1-61	地下鉄長堀鶴見緑地線「大阪ビジネスパーク駅」 より徒歩1分、JR・京阪「京橋駅」より徒歩5分
大阪府	TWIN21・MIDタワー	270180013	2026/12/16	水	○	大阪府中央区城見2-1-61	地下鉄長堀鶴見緑地線「大阪ビジネスパーク駅」 より徒歩1分、JR・京阪「京橋駅」より徒歩5分
大阪府	TWIN21・MIDタワー	270180014	2026/12/19	土	○	大阪府中央区城見2-1-61	地下鉄長堀鶴見緑地線「大阪ビジネスパーク駅」 より徒歩1分、JR・京阪「京橋駅」より徒歩5分
大阪府	TWIN21・MIDタワー	270180015	2026/12/24	木	○	大阪府中央区城見2-1-61	地下鉄長堀鶴見緑地線「大阪ビジネスパーク駅」 より徒歩1分、JR・京阪「京橋駅」より徒歩5分
大阪府	TWIN21・MIDタワー	270180016	2027/1/14	木	○	大阪府中央区城見2-1-61	地下鉄長堀鶴見緑地線「大阪ビジネスパーク駅」 より徒歩1分、JR・京阪「京橋駅」より徒歩5分
大阪府	TWIN21・MIDタワー	270180017	2027/1/18	月	×	大阪府中央区城見2-1-61	地下鉄長堀鶴見緑地線「大阪ビジネスパーク駅」 より徒歩1分、JR・京阪「京橋駅」より徒歩5分
大阪府	TWIN21・MIDタワー	270180018	2027/1/23	土	○	大阪府中央区城見2-1-61	地下鉄長堀鶴見緑地線「大阪ビジネスパーク駅」 より徒歩1分、JR・京阪「京橋駅」より徒歩5分
大阪府	TWIN21・MIDタワー	270180019	2027/2/6	土	○	大阪府中央区城見2-1-61	地下鉄長堀鶴見緑地線「大阪ビジネスパーク駅」 より徒歩1分、JR・京阪「京橋駅」より徒歩5分
大阪府	TWIN21・MIDタワー	270180020	2027/2/10	水	×	大阪府中央区城見2-1-61	地下鉄長堀鶴見緑地線「大阪ビジネスパーク駅」 より徒歩1分、JR・京阪「京橋駅」より徒歩5分
大阪府	TWIN21・MIDタワー	270180021	2027/2/20	土	○	大阪府中央区城見2-1-61	地下鉄長堀鶴見緑地線「大阪ビジネスパーク駅」 より徒歩1分、JR・京阪「京橋駅」より徒歩5分
大阪府	TWIN21・MIDタワー	270180022	2027/2/26	金	○	大阪府中央区城見2-1-61	地下鉄長堀鶴見緑地線「大阪ビジネスパーク駅」 より徒歩1分、JR・京阪「京橋駅」より徒歩5分
大阪府	大阪御堂会館	270360001	2026/12/26	土	○	大阪府中央区久太郎町4-1-11	大阪メトロ「本町駅」より徒歩3分
大阪府	大阪御堂会館	270360002	2027/2/5	金	○	大阪府中央区久太郎町4-1-11	大阪メトロ「本町駅」より徒歩3分
大阪府	大阪科学技術センター	270130001	2026/8/1	土	○	大阪府西区靱本町1-8-4	地下鉄四つ橋線「本町駅」より徒歩3分、 御堂筋線「本町駅」より徒歩7分
大阪府	大阪科学技術センター	270130002	2026/10/1	木	○	大阪府西区靱本町1-8-4	地下鉄四つ橋線「本町駅」より徒歩3分、 御堂筋線「本町駅」より徒歩7分
大阪府	大阪科学技術センター	270130003	2026/12/19	土	○	大阪府西区靱本町1-8-4	地下鉄四つ橋線「本町駅」より徒歩3分、 御堂筋線「本町駅」より徒歩7分
大阪府	大阪科学技術センター	270130004	2027/2/22	月	○	大阪府西区靱本町1-8-4	地下鉄四つ橋線「本町駅」より徒歩3分、 御堂筋線「本町駅」より徒歩7分
大阪府	住吉大社吉祥殿	270190001	2026/10/6	火	○	大阪府住吉区住吉2-9-89	南海本線「住吉大社駅」より東へ徒歩約3分
大阪府	住吉大社吉祥殿	270190002	2026/11/5	木	○	大阪府住吉区住吉2-9-89	南海本線「住吉大社駅」より東へ徒歩約3分
大阪府	住吉大社吉祥殿	270190003	2026/12/3	木	○	大阪府住吉区住吉2-9-89	南海本線「住吉大社駅」より東へ徒歩約3分
大阪府	住吉大社吉祥殿	270190004	2026/12/14	月	○	大阪府住吉区住吉2-9-89	南海本線「住吉大社駅」より東へ徒歩約3分
大阪府	住吉大社吉祥殿	270190005	2027/2/8	月	○	大阪府住吉区住吉2-9-89	南海本線「住吉大社駅」より東へ徒歩約3分
大阪府	ホテルアイポリー	270510001	2026/9/2	水	○	大阪府豊中市本町3丁目1番16号	阪急「豊中」駅より徒歩3分
大阪府	ホテルアイポリー	270510002	2026/11/11	水	○	大阪府豊中市本町3丁目1番16号	阪急「豊中」駅より徒歩3分

巡回型健診は午前・午後で行います。(受付時間は健診資料にご案内いたします)

ここに掲載された医療機関は健康診断を実施するにあたり健康保険組合からの委託を受けて、(医)同友会が契約をした健診実施医療機関です。

ご希望の会場を申込書にご記入下さい。(日程によって会場コードは異なります。必ず会場コードもご記入下さい)

乳がん マンモの列に○がついている日程はマンモグラフィを実施しております。

健診会場・日程・時間は変更になる場合があります。

【近畿ブロック】 実施医療機関:(一財)京都工場保健会

都道府県	会場名	会場コード	実施予定日	曜日	乳がん マンモ	住所	交通機関
大阪府	ホテルアイボリー	270510003	2026/12/11	金	○	豊中市本町3丁目1番16号	阪急「豊中」駅より徒歩3分
大阪府	ホテルアイボリー	270510004	2027/1/22	金	○	豊中市本町3丁目1番16号	阪急「豊中」駅より徒歩3分
大阪府	箕面市立 メイプルホール	270500001	2026/10/29	木	○	箕面市箕面5丁目11番23号	阪急「箕面」駅より徒歩7分
大阪府	箕面市立 メイプルホール	270500002	2026/12/1	火	○	箕面市箕面5丁目11番23号	阪急「箕面」駅より徒歩7分
大阪府	箕面市立 メイプルホール	270500003	2027/2/9	火	○	箕面市箕面5丁目11番23号	阪急「箕面」駅より徒歩7分
大阪府	ダイハツ企業年金 基金会館	270020002	2026/8/1	土	○	池田市桃園1-2-13	阪急「池田駅」より徒歩約8分
大阪府	ダイハツ企業年金 基金会館	270020003	2026/8/17	月	○	池田市桃園1-2-13	阪急「池田駅」より徒歩約8分
大阪府	ダイハツ企業年金 基金会館	270020004	2026/9/5	土	○	池田市桃園1-2-13	阪急「池田駅」より徒歩約8分
大阪府	ダイハツ企業年金 基金会館	270020005	2026/10/3	土	○	池田市桃園1-2-13	阪急「池田駅」より徒歩約8分
大阪府	ダイハツ企業年金 基金会館	270020006	2026/10/30	金	○	池田市桃園1-2-13	阪急「池田駅」より徒歩約8分
大阪府	ダイハツ企業年金 基金会館	270020007	2026/12/5	土	○	池田市桃園1-2-13	阪急「池田駅」より徒歩約8分
大阪府	ダイハツ企業年金 基金会館	270020008	2026/12/11	金	○	池田市桃園1-2-13	阪急「池田駅」より徒歩約8分
大阪府	ダイハツ企業年金 基金会館	270020009	2026/12/19	土	○	池田市桃園1-2-13	阪急「池田駅」より徒歩約8分
大阪府	ダイハツ企業年金 基金会館	270020010	2027/1/22	金	×	池田市桃園1-2-13	阪急「池田駅」より徒歩約8分
大阪府	ダイハツ企業年金 基金会館	270020011	2027/1/30	土	○	池田市桃園1-2-13	阪急「池田駅」より徒歩約8分
大阪府	パナソニックリゾート 大阪	270400001	2026/7/18	土	○	吹田市青葉丘南10-1	大阪モノレール「宇野辺駅」より徒歩8分
大阪府	パナソニックリゾート 大阪	270400002	2026/8/1	土	○	吹田市青葉丘南10-1	大阪モノレール「宇野辺駅」より徒歩8分
大阪府	パナソニックリゾート 大阪	270400003	2026/8/29	土	○	吹田市青葉丘南10-1	大阪モノレール「宇野辺駅」より徒歩8分
大阪府	パナソニックリゾート 大阪	270400004	2026/9/10	木	○	吹田市青葉丘南10-1	大阪モノレール「宇野辺駅」より徒歩8分
大阪府	パナソニックリゾート 大阪	270400005	2026/10/3	土	○	吹田市青葉丘南10-1	大阪モノレール「宇野辺駅」より徒歩8分
大阪府	パナソニックリゾート 大阪	270400007	2026/11/6	金	○	吹田市青葉丘南10-1	大阪モノレール「宇野辺駅」より徒歩8分
大阪府	パナソニックリゾート 大阪	270400006	2026/11/12	木	○	吹田市青葉丘南10-1	大阪モノレール「宇野辺駅」より徒歩8分
大阪府	パナソニックリゾート 大阪	270400008	2026/12/10	木	○	吹田市青葉丘南10-1	大阪モノレール「宇野辺駅」より徒歩8分
大阪府	パナソニックリゾート 大阪	270400009	2026/12/24	木	○	吹田市青葉丘南10-1	大阪モノレール「宇野辺駅」より徒歩8分
大阪府	パナソニックリゾート 大阪	270400010	2027/1/12	火	○	吹田市青葉丘南10-1	大阪モノレール「宇野辺駅」より徒歩8分
大阪府	パナソニックリゾート 大阪	270400011	2027/1/30	土	○	吹田市青葉丘南10-1	大阪モノレール「宇野辺駅」より徒歩8分
大阪府	パナソニックリゾート 大阪	270400012	2027/2/17	水	×	吹田市青葉丘南10-1	大阪モノレール「宇野辺駅」より徒歩8分
大阪府	パナソニックリゾート 大阪	270400013	2027/2/25	木	○	吹田市青葉丘南10-1	大阪モノレール「宇野辺駅」より徒歩8分
大阪府	万博記念公園 迎賓館	270420001	2026/7/29	水	○	吹田市千里万博公園9-1	大阪モノレール「阪大病院前駅」より 徒歩約15分
大阪府	万博記念公園 迎賓館	270420002	2026/9/30	水	○	吹田市千里万博公園9-1	大阪モノレール「阪大病院前駅」より 徒歩約15分
大阪府	万博記念公園 迎賓館	270420003	2026/10/7	水	○	吹田市千里万博公園9-1	大阪モノレール「阪大病院前駅」より 徒歩約15分
大阪府	万博記念公園 迎賓館	270420004	2026/11/18	水	○	吹田市千里万博公園9-1	大阪モノレール「阪大病院前駅」より 徒歩約15分
大阪府	万博記念公園 迎賓館	270420005	2026/12/2	水	○	吹田市千里万博公園9-1	大阪モノレール「阪大病院前駅」より 徒歩約15分
大阪府	万博記念公園 迎賓館	270420006	2026/12/16	水	○	吹田市千里万博公園9-1	大阪モノレール「阪大病院前駅」より 徒歩約15分
大阪府	万博記念公園 迎賓館	270420007	2027/1/13	水	○	吹田市千里万博公園9-1	大阪モノレール「阪大病院前駅」より 徒歩約15分
大阪府	万博記念公園 迎賓館	270420008	2027/1/20	水	×	吹田市千里万博公園9-1	大阪モノレール「阪大病院前駅」より 徒歩約15分
大阪府	万博記念公園 迎賓館	270420009	2027/2/3	水	○	吹田市千里万博公園9-1	大阪モノレール「阪大病院前駅」より 徒歩約15分
大阪府	万博記念公園 迎賓館	270420010	2027/2/17	水	○	吹田市千里万博公園9-1	大阪モノレール「阪大病院前駅」より 徒歩約15分
大阪府	おにくる	270490001	2026/9/18	金	○	茨木市駅前3丁目9番45号	JR「茨木」駅・阪急「茨木市」駅より徒歩10分
大阪府	おにくる	270490002	2026/11/26	木	○	茨木市駅前3丁目9番45号	JR「茨木」駅・阪急「茨木市」駅より徒歩10分
大阪府	おにくる	270490003	2027/1/19	火	○	茨木市駅前3丁目9番45号	JR「茨木」駅・阪急「茨木市」駅より徒歩10分
大阪府	アンジェルデ・ マリアージュ	270010001	2026/7/24	金	○	高槻市中川町1-9	阪急「高槻市駅」・JR「高槻駅」より徒歩10分
大阪府	アンジェルデ・ マリアージュ	270010002	2026/8/6	木	○	高槻市中川町1-9	阪急「高槻市駅」・JR「高槻駅」より徒歩10分
大阪府	アンジェルデ・ マリアージュ	270010003	2026/9/15	火	○	高槻市中川町1-9	阪急「高槻市駅」・JR「高槻駅」より徒歩10分
大阪府	アンジェルデ・ マリアージュ	270010004	2026/10/23	金	○	高槻市中川町1-9	阪急「高槻市駅」・JR「高槻駅」より徒歩10分
大阪府	アンジェルデ・ マリアージュ	270010005	2026/11/11	水	○	高槻市中川町1-9	阪急「高槻市駅」・JR「高槻駅」より徒歩10分
大阪府	アンジェルデ・ マリアージュ	270010006	2026/11/24	火	○	高槻市中川町1-9	阪急「高槻市駅」・JR「高槻駅」より徒歩10分
大阪府	アンジェルデ・ マリアージュ	270010007	2026/12/4	金	○	高槻市中川町1-9	阪急「高槻市駅」・JR「高槻駅」より徒歩10分
大阪府	アンジェルデ・ マリアージュ	270010008	2026/12/8	火	○	高槻市中川町1-9	阪急「高槻市駅」・JR「高槻駅」より徒歩10分
大阪府	アンジェルデ・ マリアージュ	270010009	2026/12/15	火	○	高槻市中川町1-9	阪急「高槻市駅」・JR「高槻駅」より徒歩10分

巡回型健診は午前・午後で行います。(受付時間は健診資料にご案内いたします)

ここに掲載された医療機関は健康診断を実施するにあたり健康保険組合からの委託を受けて、(医)同友会が契約をした健診実施医療機関です。

ご希望の会場を申込書にご記入下さい。(日程によって会場コードは異なります。必ず会場コードもご記入下さい)

乳がん マンモの列に○がついている日程はマンモグラフィを実施しております。

健診会場・日程・時間は変更になる場合があります。

【近畿ブロック】 実施医療機関:(一財)京都工場保健会

都道府県	会場名	会場コード	実施予定日	曜日	乳がん マンモ	住所	交通機関
大阪府	アンシェルデ・マリアージュ	270010010	2026/12/22	火	○	高槻市中川町1-9	阪急「高槻市駅」・JR「高槻駅」より徒歩10分
大阪府	アンシェルデ・マリアージュ	270010011	2027/1/7	木	×	高槻市中川町1-9	阪急「高槻市駅」・JR「高槻駅」より徒歩10分
大阪府	アンシェルデ・マリアージュ	270010012	2027/1/12	火	○	高槻市中川町1-9	阪急「高槻市駅」・JR「高槻駅」より徒歩10分
大阪府	アンシェルデ・マリアージュ	270010013	2027/1/26	火	○	高槻市中川町1-9	阪急「高槻市駅」・JR「高槻駅」より徒歩10分
大阪府	アンシェルデ・マリアージュ	270010014	2027/2/5	金	○	高槻市中川町1-9	阪急「高槻市駅」・JR「高槻駅」より徒歩10分
大阪府	アンシェルデ・マリアージュ	270010015	2027/2/15	月	○	高槻市中川町1-9	阪急「高槻市駅」・JR「高槻駅」より徒歩10分
大阪府	アンシェルデ・マリアージュ	270010016	2027/2/22	月	○	高槻市中川町1-9	阪急「高槻市駅」・JR「高槻駅」より徒歩10分
大阪府	守口門真商工会館	270210001	2026/7/22	水	○	門真市殿島町6-4	京阪「門真市駅」より徒歩7分
大阪府	守口門真商工会館	270210002	2026/9/26	土	○	門真市殿島町6-4	京阪「門真市駅」より徒歩7分
大阪府	守口門真商工会館	270210003	2026/11/21	土	○	門真市殿島町6-4	京阪「門真市駅」より徒歩7分
大阪府	守口門真商工会館	270210004	2026/12/15	火	○	門真市殿島町6-4	京阪「門真市駅」より徒歩7分
大阪府	守口門真商工会館	270210005	2027/2/2	火	○	門真市殿島町6-4	京阪「門真市駅」より徒歩7分
大阪府	ニューコマンドーホテル大阪寝屋川	270230001	2026/9/11	金	○	寝屋川市木田町17-4	京阪「寝屋川市駅」より徒歩6分
大阪府	ニューコマンドーホテル大阪寝屋川	270230002	2026/11/2	月	○	寝屋川市木田町17-4	京阪「寝屋川市駅」より徒歩6分
大阪府	ニューコマンドーホテル大阪寝屋川	270230003	2027/1/25	月	○	寝屋川市木田町17-4	京阪「寝屋川市駅」より徒歩6分
大阪府	ニューコマンドーホテル大阪寝屋川	270230004	2027/2/18	木	○	寝屋川市木田町17-4	京阪「寝屋川市駅」より徒歩6分
大阪府	寝屋川市立市民会館	270090001	2026/10/26	月	○	寝屋川市秦町41-1	京阪「寝屋川市駅」より徒歩15分、 京阪バス「市民会館前」下車
大阪府	寝屋川市立市民会館	270090002	2026/11/16	月	○	寝屋川市秦町41-1	京阪「寝屋川市駅」より徒歩15分、 京阪バス「市民会館前」下車
大阪府	寝屋川市立市民会館	270090003	2027/1/18	月	○	寝屋川市秦町41-1	京阪「寝屋川市駅」より徒歩15分、 京阪バス「市民会館前」下車
大阪府	寝屋川市立市民会館	270090004	2027/2/1	月	○	寝屋川市秦町41-1	京阪「寝屋川市駅」より徒歩15分、 京阪バス「市民会館前」下車
大阪府	枚方市総合文化芸術センター	270410001	2026/7/23	木	○	枚方市新町2丁目1番60号	京阪「枚方市駅」より徒歩5分
大阪府	枚方市総合文化芸術センター	270410002	2026/8/17	月	○	枚方市新町2丁目1番60号	京阪「枚方市駅」より徒歩5分
大阪府	枚方市総合文化芸術センター	270410003	2026/8/24	月	○	枚方市新町2丁目1番60号	京阪「枚方市駅」より徒歩5分
大阪府	枚方市総合文化芸術センター	270410004	2026/9/14	月	○	枚方市新町2丁目1番60号	京阪「枚方市駅」より徒歩5分
大阪府	枚方市総合文化芸術センター	270410005	2026/9/28	月	○	枚方市新町2丁目1番60号	京阪「枚方市駅」より徒歩5分
大阪府	枚方市総合文化芸術センター	270410006	2026/10/2	金	○	枚方市新町2丁目1番60号	京阪「枚方市駅」より徒歩5分
大阪府	枚方市総合文化芸術センター	270410007	2026/10/28	水	○	枚方市新町2丁目1番60号	京阪「枚方市駅」より徒歩5分
大阪府	枚方市総合文化芸術センター	270410008	2026/11/12	木	○	枚方市新町2丁目1番60号	京阪「枚方市駅」より徒歩5分
大阪府	枚方市総合文化芸術センター	270410009	2026/11/25	水	○	枚方市新町2丁目1番60号	京阪「枚方市駅」より徒歩5分
大阪府	枚方市総合文化芸術センター	270410010	2026/12/1	火	○	枚方市新町2丁目1番60号	京阪「枚方市駅」より徒歩5分
大阪府	枚方市総合文化芸術センター	270410011	2026/12/9	水	○	枚方市新町2丁目1番60号	京阪「枚方市駅」より徒歩5分
大阪府	枚方市総合文化芸術センター	270410012	2026/12/25	金	○	枚方市新町2丁目1番60号	京阪「枚方市駅」より徒歩5分
大阪府	枚方市総合文化芸術センター	270410013	2027/1/13	水	×	枚方市新町2丁目1番60号	京阪「枚方市駅」より徒歩5分
大阪府	枚方市総合文化芸術センター	270410014	2027/1/22	金	○	枚方市新町2丁目1番60号	京阪「枚方市駅」より徒歩5分
大阪府	枚方市総合文化芸術センター	270410015	2027/2/16	火	○	枚方市新町2丁目1番60号	京阪「枚方市駅」より徒歩5分
大阪府	枚方市総合文化芸術センター	270410016	2027/2/25	木	○	枚方市新町2丁目1番60号	京阪「枚方市駅」より徒歩5分
大阪府	大東市立市民会館	270310001	2026/12/7	月	○	大東市曙町4-6	JR「住道駅」より徒歩10分
大阪府	大東市立市民会館	270310002	2027/1/20	水	○	大東市曙町4-6	JR「住道駅」より徒歩10分
大阪府	いきいきランド交野	270270001	2026/7/31	金	○	交野市向井田2-5-1	JR「河内磐船駅」より徒歩20分
大阪府	いきいきランド交野	270270002	2026/8/27	木	○	交野市向井田2-5-1	JR「河内磐船駅」より徒歩20分
大阪府	いきいきランド交野	270270003	2026/12/18	金	○	交野市向井田2-5-1	JR「河内磐船駅」より徒歩20分
大阪府	いきいきランド交野	270270004	2026/12/24	木	○	交野市向井田2-5-1	JR「河内磐船駅」より徒歩20分
大阪府	いきいきランド交野	270270006	2027/1/29	金	○	交野市向井田2-5-1	JR「河内磐船駅」より徒歩20分
大阪府	いきいきランド交野	270270007	2027/2/4	木	○	交野市向井田2-5-1	JR「河内磐船駅」より徒歩20分
大阪府	いきいきランド交野	270270008	2027/2/26	金	○	交野市向井田2-5-1	JR「河内磐船駅」より徒歩20分
大阪府	東大阪商工会議所	270460001	2026/8/6	木	○	東大阪市永和2-1-1	近鉄「河内永和」駅より徒歩1分
大阪府	東大阪商工会議所	270460002	2026/9/4	金	○	東大阪市永和2-1-1	近鉄「河内永和」駅より徒歩1分
大阪府	東大阪商工会議所	270460003	2026/11/17	火	○	東大阪市永和2-1-1	近鉄「河内永和」駅より徒歩1分
大阪府	東大阪商工会議所	270460004	2027/1/18	月	○	東大阪市永和2-1-1	近鉄「河内永和」駅より徒歩1分

巡回型健診は午前・午後で行います。(受付時間は健診資料にご案内いたします)

ここに掲載された医療機関は健康診断を実施するにあたり健康保険組合からの委託を受けて、(医)同友会が契約をした健診実施医療機関です。

ご希望の会場を申込書にご記入下さい。(日程によって会場コードは異なります。必ず会場コードもご記入下さい)

乳がん マンモの列に○がついている日程はマンモグラフィを実施しております。

健診会場・日程・時間は変更になる場合があります。

【近畿ブロック】 実施医療機関:(一財)京都工場保健会

都道府県	会場名	会場コード	実施予定日	曜日	乳がん マンモ	住所	交通機関
大阪府	東大阪商工会議所	270460005	2027/2/4	木	○	東大阪市永和2-1-1	近鉄「河内永和」駅より徒歩1分
大阪府	八尾市立総合体育館	270150001	2026/8/7	金	○	八尾市青山町3-5-24	近鉄「河内山本駅」より徒歩15分、大阪バス「八尾総合体育館前」バス停下車すぐ
大阪府	八尾市立総合体育館	270150002	2026/9/18	金	○	八尾市青山町3-5-24	近鉄「河内山本駅」より徒歩15分、大阪バス「八尾総合体育館前」バス停下車すぐ
大阪府	八尾市立総合体育館	270150003	2026/11/13	金	○	八尾市青山町3-5-24	近鉄「河内山本駅」より徒歩15分、大阪バス「八尾総合体育館前」バス停下車すぐ
大阪府	八尾市立総合体育館	270150004	2026/12/25	金	○	八尾市青山町3-5-24	近鉄「河内山本駅」より徒歩15分、大阪バス「八尾総合体育館前」バス停下車すぐ
大阪府	八尾市立総合体育館	270150005	2027/1/8	金	○	八尾市青山町3-5-24	近鉄「河内山本駅」より徒歩15分、大阪バス「八尾総合体育館前」バス停下車すぐ
大阪府	八尾市立総合体育館	270150006	2027/2/12	金	○	八尾市青山町3-5-24	近鉄「河内山本駅」より徒歩15分、大阪バス「八尾総合体育館前」バス停下車すぐ
大阪府	羽曳野市立生活文化情報センターLICはびきの	270330001	2026/8/22	土	○	羽曳野市軽里1-1-1	近鉄南大阪線「古市駅」より徒歩10分
大阪府	羽曳野市立生活文化情報センターLICはびきの	270330002	2026/10/3	土	○	羽曳野市軽里1-1-1	近鉄南大阪線「古市駅」より徒歩10分
大阪府	羽曳野市立生活文化情報センターLICはびきの	270330003	2026/12/22	火	○	羽曳野市軽里1-1-1	近鉄南大阪線「古市駅」より徒歩10分
大阪府	羽曳野市立生活文化情報センターLICはびきの	270330004	2027/1/23	土	○	羽曳野市軽里1-1-1	近鉄南大阪線「古市駅」より徒歩10分
大阪府	羽曳野市立生活文化情報センターLICはびきの	270330005	2027/2/10	水	○	羽曳野市軽里1-1-1	近鉄南大阪線「古市駅」より徒歩10分
大阪府	富田林市市民会館	270160001	2026/9/18	金	×	富田林市粟ヶ池町2969-5	近鉄長野線「喜志駅」より南へ徒歩7分
大阪府	富田林市市民会館	270160002	2027/2/15	月	×	富田林市粟ヶ池町2969-5	近鉄長野線「喜志駅」より南へ徒歩7分
大阪府	河内長野市立文化会館(ラブリールホール)	270350001	2026/8/18	火	○	河内長野市西代町12-46	南海高野線「河内長野駅」より徒歩7分
大阪府	河内長野市立文化会館(ラブリールホール)	270350002	2026/10/20	火	○	河内長野市西代町12-46	南海高野線「河内長野駅」より徒歩7分
大阪府	河内長野市立文化会館(ラブリールホール)	270350003	2027/1/20	水	○	河内長野市西代町12-46	南海高野線「河内長野駅」より徒歩7分
大阪府	河内長野市立文化会館(ラブリールホール)	270350004	2027/2/24	水	○	河内長野市西代町12-46	南海高野線「河内長野駅」より徒歩7分
大阪府	国際障害者交流センター(ビッグ・アイ)	270440001	2026/9/28	月	○	堺市南区茶山台1-8-1	泉北高速鉄道「泉ヶ丘駅」より徒歩約3分
大阪府	国際障害者交流センター(ビッグ・アイ)	270440002	2026/10/31	土	○	堺市南区茶山台1-8-1	泉北高速鉄道「泉ヶ丘駅」より徒歩約3分
大阪府	国際障害者交流センター(ビッグ・アイ)	270440003	2027/2/15	月	○	堺市南区茶山台1-8-1	泉北高速鉄道「泉ヶ丘駅」より徒歩約3分
大阪府	イオンモールりんくう泉南	270390001	2026/9/29	火	○	泉南市りんくう南浜3-12	南海「樽井駅」より徒歩15分
大阪府	イオンモールりんくう泉南	270390002	2026/11/19	木	○	泉南市りんくう南浜3-12	南海「樽井駅」より徒歩15分
大阪府	イオンモールりんくう泉南	270390003	2026/12/3	木	○	泉南市りんくう南浜3-12	南海「樽井駅」より徒歩15分
大阪府	イオンモールりんくう泉南	270390004	2027/1/28	木	○	泉南市りんくう南浜3-12	南海「樽井駅」より徒歩15分
大阪府	ホテル・アゴーラ リージェンシー大阪堺	270200001	2026/8/19	水	○	堺市堺区戎島町4-45-1	南海本線「堺駅」西口より直結
大阪府	ホテル・アゴーラ リージェンシー大阪堺	270200003	2026/12/17	木	○	堺市堺区戎島町4-45-1	南海本線「堺駅」西口より直結
大阪府	ホテル・アゴーラ リージェンシー大阪堺	270200004	2026/12/23	水	○	堺市堺区戎島町4-45-1	南海本線「堺駅」西口より直結
大阪府	ホテル・アゴーラ リージェンシー大阪堺	270200005	2027/1/13	水	○	堺市堺区戎島町4-45-1	南海本線「堺駅」西口より直結
大阪府	ホテル・アゴーラ リージェンシー大阪堺	270200006	2027/1/27	水	○	堺市堺区戎島町4-45-1	南海本線「堺駅」西口より直結
大阪府	ホテル・アゴーラ リージェンシー大阪堺	270200007	2027/2/24	水	○	堺市堺区戎島町4-45-1	南海本線「堺駅」西口より直結
大阪府	堺市産業振興センター	270060001	2026/7/6	月	○	堺市北区長曾根町183-5	南海高野線「中百舌鳥駅」北出口・地下鉄御堂筋線「なかもず駅」2番出口より徒歩3分
大阪府	堺市産業振興センター	270060002	2026/7/14	火	○	堺市北区長曾根町183-5	南海高野線「中百舌鳥駅」北出口・地下鉄御堂筋線「なかもず駅」2番出口より徒歩3分
大阪府	堺市産業振興センター	270060003	2026/8/7	金	○	堺市北区長曾根町183-5	南海高野線「中百舌鳥駅」北出口・地下鉄御堂筋線「なかもず駅」2番出口より徒歩3分
大阪府	堺市産業振興センター	270060004	2026/8/13	木	○	堺市北区長曾根町183-5	南海高野線「中百舌鳥駅」北出口・地下鉄御堂筋線「なかもず駅」2番出口より徒歩3分
大阪府	堺市産業振興センター	270060005	2026/8/26	水	○	堺市北区長曾根町183-5	南海高野線「中百舌鳥駅」北出口・地下鉄御堂筋線「なかもず駅」2番出口より徒歩3分
大阪府	堺市産業振興センター	270060006	2026/9/7	月	○	堺市北区長曾根町183-5	南海高野線「中百舌鳥駅」北出口・地下鉄御堂筋線「なかもず駅」2番出口より徒歩3分
大阪府	堺市産業振興センター	270060007	2026/9/15	火	○	堺市北区長曾根町183-5	南海高野線「中百舌鳥駅」北出口・地下鉄御堂筋線「なかもず駅」2番出口より徒歩3分
大阪府	堺市産業振興センター	270060008	2026/9/24	木	○	堺市北区長曾根町183-5	南海高野線「中百舌鳥駅」北出口・地下鉄御堂筋線「なかもず駅」2番出口より徒歩3分
大阪府	堺市産業振興センター	270060009	2026/10/7	水	○	堺市北区長曾根町183-5	南海高野線「中百舌鳥駅」北出口・地下鉄御堂筋線「なかもず駅」2番出口より徒歩3分
大阪府	堺市産業振興センター	270060020	2026/10/26	月	○	堺市北区長曾根町183-5	南海高野線「中百舌鳥駅」北出口・地下鉄御堂筋線「なかもず駅」2番出口より徒歩3分
大阪府	堺市産業振興センター	270060010	2026/11/4	水	○	堺市北区長曾根町183-5	南海高野線「中百舌鳥駅」北出口・地下鉄御堂筋線「なかもず駅」2番出口より徒歩3分
大阪府	堺市産業振興センター	270060011	2026/11/20	金	○	堺市北区長曾根町183-5	南海高野線「中百舌鳥駅」北出口・地下鉄御堂筋線「なかもず駅」2番出口より徒歩3分
大阪府	堺市産業振興センター	270060012	2026/12/2	水	○	堺市北区長曾根町183-5	南海高野線「中百舌鳥駅」北出口・地下鉄御堂筋線「なかもず駅」2番出口より徒歩3分
大阪府	堺市産業振興センター	270060013	2026/12/16	水	○	堺市北区長曾根町183-5	南海高野線「中百舌鳥駅」北出口・地下鉄御堂筋線「なかもず駅」2番出口より徒歩3分
大阪府	堺市産業振興センター	270060014	2026/12/21	月	○	堺市北区長曾根町183-5	南海高野線「中百舌鳥駅」北出口・地下鉄御堂筋線「なかもず駅」2番出口より徒歩3分
大阪府	堺市産業振興センター	270060015	2027/1/6	水	○	堺市北区長曾根町183-5	南海高野線「中百舌鳥駅」北出口・地下鉄御堂筋線「なかもず駅」2番出口より徒歩3分
大阪府	堺市産業振興センター	270060016	2027/1/22	金	○	堺市北区長曾根町183-5	南海高野線「中百舌鳥駅」北出口・地下鉄御堂筋線「なかもず駅」2番出口より徒歩3分
大阪府	堺市産業振興センター	270060017	2027/2/1	月	○	堺市北区長曾根町183-5	南海高野線「中百舌鳥駅」北出口・地下鉄御堂筋線「なかもず駅」2番出口より徒歩3分
大阪府	堺市産業振興センター	270060018	2027/2/19	金	○	堺市北区長曾根町183-5	南海高野線「中百舌鳥駅」北出口・地下鉄御堂筋線「なかもず駅」2番出口より徒歩3分

巡回型健診は午前・午後で行います。(受付時間は健診資料にご案内いたします)

ここに掲載された医療機関は健康診断を実施するにあたり健康保険組合からの委託を受けて、(医)同友会が契約をした健診実施医療機関です。

ご希望の会場を申込書にご記入下さい。(日程によって会場コードは異なります。必ず会場コードもご記入下さい)

乳がん マンモの列に○がついている日程はマンモグラフィを実施しております。

健診会場・日程・時間は変更になる場合があります。

【近畿ブロック】 実施医療機関:(一財)京都工場保健会

都道府県	会場名	会場コード	実施予定日	曜日	乳がん マンモ	住所	交通機関
大阪府	和泉市立人権文化センター	270220001	2026/11/18	水	×	和泉市伯太町6-1-20	JR阪和線「信太山駅」より徒歩5分
大阪府	南海浪切ホール	270050001	2026/7/1	水	○	岸和田市港緑町1-1	南海「岸和田駅」より徒歩10分
大阪府	南海浪切ホール	270050002	2026/8/20	木	○	岸和田市港緑町1-1	南海「岸和田駅」より徒歩10分
大阪府	南海浪切ホール	270050003	2026/9/1	火	○	岸和田市港緑町1-1	南海「岸和田駅」より徒歩10分
大阪府	南海浪切ホール	270050004	2026/10/5	月	○	岸和田市港緑町1-1	南海「岸和田駅」より徒歩10分
大阪府	南海浪切ホール	270050005	2026/11/19	木	○	岸和田市港緑町1-1	南海「岸和田駅」より徒歩10分
大阪府	南海浪切ホール	270050006	2027/1/8	金	○	岸和田市港緑町1-1	南海「岸和田駅」より徒歩10分
大阪府	南海浪切ホール	270050007	2027/1/21	木	○	岸和田市港緑町1-1	南海「岸和田駅」より徒歩10分
大阪府	南海浪切ホール	270050008	2027/2/3	水	○	岸和田市港緑町1-1	南海「岸和田駅」より徒歩10分
大阪府	南海浪切ホール	270050009	2027/2/18	木	○	岸和田市港緑町1-1	南海「岸和田駅」より徒歩10分
大阪府	島本町ふれあいセンター	270140001	2027/1/6	水	×	三島郡島本町桜井3-4-1	JR「島本駅」より徒歩6分、 阪急「水無瀬駅」より徒歩10分
京都府	ホテル日航プリンセス京都	260220001	2026/7/31	金	○	京都市下京区烏丸高辻東入高橋町630	阪急「烏丸駅」・地下鉄烏丸線「四条駅」より徒歩5分
京都府	ホテル日航プリンセス京都	260220002	2026/12/14	月	○	京都市下京区烏丸高辻東入高橋町630	阪急「烏丸駅」・地下鉄烏丸線「四条駅」より徒歩5分
京都府	ホテル日航プリンセス京都	260220003	2027/1/13	水	○	京都市下京区烏丸高辻東入高橋町630	阪急「烏丸駅」・地下鉄烏丸線「四条駅」より徒歩5分
京都府	ホテル日航プリンセス京都	260220004	2027/2/1	月	○	京都市下京区烏丸高辻東入高橋町630	阪急「烏丸駅」・地下鉄烏丸線「四条駅」より徒歩5分
京都府	イオンモール京都桂川	260200001	2026/8/26	水	○	京都市南区久世高田町376-1	JR「桂川駅」より連絡デッキ直結、 阪急「洛西口駅」より徒歩5分
京都府	イオンモール京都桂川	260200002	2026/9/3	木	○	京都市南区久世高田町376-1	JR「桂川駅」より連絡デッキ直結、 阪急「洛西口駅」より徒歩5分
京都府	イオンモール京都桂川	260200003	2026/9/11	金	○	京都市南区久世高田町376-1	JR「桂川駅」より連絡デッキ直結、 阪急「洛西口駅」より徒歩5分
京都府	イオンモール京都桂川	260200004	2026/9/17	木	○	京都市南区久世高田町376-1	JR「桂川駅」より連絡デッキ直結、 阪急「洛西口駅」より徒歩5分
京都府	イオンモール京都桂川	260200005	2026/9/25	金	○	京都市南区久世高田町376-1	JR「桂川駅」より連絡デッキ直結、 阪急「洛西口駅」より徒歩5分
京都府	イオンモール京都桂川	260200006	2026/9/29	火	○	京都市南区久世高田町376-1	JR「桂川駅」より連絡デッキ直結、 阪急「洛西口駅」より徒歩5分
京都府	イオンモール京都桂川	260200007	2026/10/2	金	○	京都市南区久世高田町376-1	JR「桂川駅」より連絡デッキ直結、 阪急「洛西口駅」より徒歩5分
京都府	みやこめっせ	260240001	2027/2/6	土	○	京都市左京区岡崎成勝寺町9-1	京都市営地下鉄東西線「東山駅」より徒歩約8分
京都府	文化パルク城陽	260160001	2026/12/22	火	○	城陽市寺田今堀1	近鉄「寺田駅」東口より徒歩10分
京都府	京都エミナース	260100001	2026/11/2	月	○	京都市西京区大原野東境谷町2-4	阪急「桂駅」より市バス「境谷大橋」下車
京都府	京都エミナース	260100002	2026/12/9	水	○	京都市西京区大原野東境谷町2-4	阪急「桂駅」より市バス「境谷大橋」下車
京都府	京都エミナース	260100003	2027/1/18	月	○	京都市西京区大原野東境谷町2-4	阪急「桂駅」より市バス「境谷大橋」下車
京都府	パルスプラザ	260050001	2026/7/9	木	○	京都市伏見区竹田鳥羽殿町5	地下鉄・近鉄「竹田駅」より市バス・ 京阪バス「パルスプラザ前」下車
京都府	パルスプラザ	260050002	2026/12/2	水	○	京都市伏見区竹田鳥羽殿町5	地下鉄・近鉄「竹田駅」より市バス・ 京阪バス「パルスプラザ前」下車
京都府	パルスプラザ	260050003	2027/1/12	火	×	京都市伏見区竹田鳥羽殿町5	地下鉄・近鉄「竹田駅」より市バス・ 京阪バス「パルスプラザ前」下車
京都府	パルスプラザ	260050004	2027/1/25	月	○	京都市伏見区竹田鳥羽殿町5	地下鉄・近鉄「竹田駅」より市バス・ 京阪バス「パルスプラザ前」下車
京都府	八幡市文化センター	260140001	2026/7/3	金	○	八幡市八幡高畑5-3	京阪「石清水八幡市駅」より 京阪バス「八幡市役所」下車
京都府	八幡市文化センター	260140002	2026/9/26	土	○	八幡市八幡高畑5-3	京阪「石清水八幡市駅」より 京阪バス「八幡市役所」下車
京都府	八幡市文化センター	260140003	2026/10/27	火	○	八幡市八幡高畑5-3	京阪「石清水八幡市駅」より 京阪バス「八幡市役所」下車
京都府	八幡市文化センター	260140004	2026/11/13	金	○	八幡市八幡高畑5-3	京阪「石清水八幡市駅」より 京阪バス「八幡市役所」下車
京都府	八幡市文化センター	260140005	2026/11/28	土	○	八幡市八幡高畑5-3	京阪「石清水八幡市駅」より 京阪バス「八幡市役所」下車
京都府	八幡市文化センター	260140006	2026/12/26	土	○	八幡市八幡高畑5-3	京阪「石清水八幡市駅」より 京阪バス「八幡市役所」下車
京都府	八幡市文化センター	260140007	2027/2/16	火	○	八幡市八幡高畑5-3	京阪「石清水八幡市駅」より 京阪バス「八幡市役所」下車
京都府	京都市西文化会館ウエスティ	260110001	2026/8/13	木	○	京都市西京区上桂森下町31-1	阪急「上桂駅」より徒歩15分、 市バス「千代原口」「平和台町」より徒歩6分
京都府	京都市西文化会館ウエスティ	260110002	2026/12/18	金	○	京都市西京区上桂森下町31-1	阪急「上桂駅」より徒歩15分、 市バス「千代原口」「平和台町」より徒歩6分
京都府	京都市西文化会館ウエスティ	260110003	2027/2/3	水	○	京都市西京区上桂森下町31-1	阪急「上桂駅」より徒歩15分、 市バス「千代原口」「平和台町」より徒歩6分
京都府	けいはんなプラザ	260190002	2026/7/16	木	○	相楽郡精華町光台1-7	近鉄京都線「新祝園駅」・ JR「祝園駅」よりバス10分
京都府	けいはんなプラザ	260190003	2026/9/25	金	○	相楽郡精華町光台1-7	近鉄京都線「新祝園駅」・ JR「祝園駅」よりバス10分
京都府	けいはんなプラザ	260190004	2026/12/24	木	○	相楽郡精華町光台1-7	近鉄京都線「新祝園駅」・ JR「祝園駅」よりバス10分
京都府	けいはんなプラザ	260190005	2027/1/19	火	○	相楽郡精華町光台1-7	近鉄京都線「新祝園駅」・ JR「祝園駅」よりバス10分
京都府	けいはんなプラザ	260190006	2027/1/28	木	×	相楽郡精華町光台1-7	近鉄京都線「新祝園駅」・ JR「祝園駅」よりバス10分
京都府	けいはんなプラザ	260190007	2027/2/2	火	○	相楽郡精華町光台1-7	近鉄京都線「新祝園駅」・ JR「祝園駅」よりバス10分
京都府	けいはんなプラザ	260190008	2027/2/18	木	○	相楽郡精華町光台1-7	近鉄京都線「新祝園駅」・ JR「祝園駅」よりバス10分
京都府	ホテルロイヤルヒル福知山&スパ	260180001	2026/9/4	金	○	福知山市宇土師小字澤居山176	JR・京都丹後鉄道「福知山駅」より車10分

巡回型健診は午前・午後で行います。(受付時間は健診資料にご案内いたします)

ここに掲載された医療機関は健康診断を実施するにあたり健康保険組合からの委託を受けて、(医)同友会が契約をした健診実施医療機関です。

ご希望の会場を申込書にご記入下さい。(日程によって会場コードは異なります。必ず会場コードもご記入下さい)

乳がん マンモの列に○がついている日程はマンモグラフィを実施しております。

健診会場・日程・時間は変更になる場合があります。

【近畿ブロック】 実施医療機関:(一財)京都工場保健会

都道府県	会場名	会場コード	実施予定日	曜日	乳がん マンモ	住所	交通機関
京都府	ホテルロイヤルヒル 福知山&スパ	260180002	2026/10/6	火	○	福知山市宇土師小字澤居山176	JR・京都丹後鉄道「福知山駅」より車10分
京都府	ホテルロイヤルヒル 福知山&スパ	260180003	2026/11/10	火	○	福知山市宇土師小字澤居山176	JR・京都丹後鉄道「福知山駅」より車10分
京都府	ホテルロイヤルヒル 福知山&スパ	260180004	2026/11/25	水	○	福知山市宇土師小字澤居山176	JR・京都丹後鉄道「福知山駅」より車10分
京都府	ホテルロイヤルヒル 福知山&スパ	260180005	2026/12/8	火	○	福知山市宇土師小字澤居山176	JR・京都丹後鉄道「福知山駅」より車10分
京都府	ガレリアかめおか	260040001	2026/9/14	月	○	亀岡市余部町宝久保1-1	コミュニティバス・京阪京都交通バス 「ガレリアかめおか」下車
京都府	ガレリアかめおか	260040002	2026/11/12	木	○	亀岡市余部町宝久保1-1	コミュニティバス・京阪京都交通バス 「ガレリアかめおか」下車
京都府	ガレリアかめおか	260040003	2026/11/30	月	○	亀岡市余部町宝久保1-1	コミュニティバス・京阪京都交通バス 「ガレリアかめおか」下車
京都府	ガレリアかめおか	260040004	2027/1/19	火	○	亀岡市余部町宝久保1-1	コミュニティバス・京阪京都交通バス 「ガレリアかめおか」下車
京都府	あやべ・ 日東精工アリーナ	260090001	2026/11/28	土	×	綾部市西町三丁目南大坪39-10	JR「綾部駅」より徒歩3分
京都府	舞鶴グランドホテル	260150001	2026/9/17	木	○	舞鶴市円満寺124	JR「西舞鶴駅」より徒歩1分
京都府	舞鶴グランドホテル	260150002	2026/11/26	木	○	舞鶴市円満寺124	JR「西舞鶴駅」より徒歩1分
奈良県	北コミュニティセンター ISTAはばたき	290060001	2026/7/29	水	○	生駒市上町1543	近鉄けいはんな線「白庭台駅」より徒歩8分、 「学研北生駒駅」より徒歩10分
奈良県	北コミュニティセンター ISTAはばたき	290060002	2026/9/16	水	○	生駒市上町1543	近鉄けいはんな線「白庭台駅」より徒歩8分、 「学研北生駒駅」より徒歩10分
奈良県	北コミュニティセンター ISTAはばたき	290060003	2026/12/23	水	○	生駒市上町1543	近鉄けいはんな線「白庭台駅」より徒歩8分、 「学研北生駒駅」より徒歩10分
奈良県	北コミュニティセンター ISTAはばたき	290060004	2027/1/27	水	○	生駒市上町1543	近鉄けいはんな線「白庭台駅」より徒歩8分、 「学研北生駒駅」より徒歩10分
奈良県	北コミュニティセンター ISTAはばたき	290060005	2027/2/3	水	○	生駒市上町1543	近鉄けいはんな線「白庭台駅」より徒歩8分、 「学研北生駒駅」より徒歩10分
奈良県	南コミュニティセンター せせらぎ	290050001	2026/8/21	金	○	生駒市小瀬町18	近鉄生駒線「南生駒駅」より徒歩5分
奈良県	南コミュニティセンター せせらぎ	290050002	2026/12/25	金	○	生駒市小瀬町18	近鉄生駒線「南生駒駅」より徒歩5分
奈良県	南コミュニティセンター せせらぎ	290050003	2027/2/12	金	○	生駒市小瀬町18	近鉄生駒線「南生駒駅」より徒歩5分
奈良県	奈良ロイヤルホテル	290020001	2026/7/10	金	○	奈良市法華寺町254-1	近鉄「新大宮駅」より徒歩10分
奈良県	奈良ロイヤルホテル	290020002	2026/8/10	月	○	奈良市法華寺町254-1	近鉄「新大宮駅」より徒歩10分
奈良県	奈良ロイヤルホテル	290020003	2026/9/1	火	○	奈良市法華寺町254-1	近鉄「新大宮駅」より徒歩10分
奈良県	奈良ロイヤルホテル	290020004	2026/9/19	土	○	奈良市法華寺町254-1	近鉄「新大宮駅」より徒歩10分
奈良県	奈良ロイヤルホテル	290020005	2026/10/1	木	○	奈良市法華寺町254-1	近鉄「新大宮駅」より徒歩10分
奈良県	奈良ロイヤルホテル	290020006	2026/10/17	土	○	奈良市法華寺町254-1	近鉄「新大宮駅」より徒歩10分
奈良県	奈良ロイヤルホテル	290020007	2026/11/21	土	○	奈良市法華寺町254-1	近鉄「新大宮駅」より徒歩10分
奈良県	奈良ロイヤルホテル	290020008	2026/12/11	金	○	奈良市法華寺町254-1	近鉄「新大宮駅」より徒歩10分
奈良県	奈良ロイヤルホテル	290020009	2026/12/26	土	○	奈良市法華寺町254-1	近鉄「新大宮駅」より徒歩10分
奈良県	奈良ロイヤルホテル	290020010	2027/1/7	木	○	奈良市法華寺町254-1	近鉄「新大宮駅」より徒歩10分
奈良県	奈良ロイヤルホテル	290020011	2027/1/20	水	○	奈良市法華寺町254-1	近鉄「新大宮駅」より徒歩10分
奈良県	奈良ロイヤルホテル	290020012	2027/1/30	土	○	奈良市法華寺町254-1	近鉄「新大宮駅」より徒歩10分
奈良県	奈良ロイヤルホテル	290020013	2027/2/6	土	○	奈良市法華寺町254-1	近鉄「新大宮駅」より徒歩10分
奈良県	奈良ロイヤルホテル	290020014	2027/2/19	金	○	奈良市法華寺町254-1	近鉄「新大宮駅」より徒歩10分
奈良県	奈良ブラザホテル	290080001	2026/11/6	金	○	天理市嘉幡町600-1	西名阪自動車道「郡山IC」より車で約5分
奈良県	奈良ブラザホテル	290080002	2027/1/8	金	○	天理市嘉幡町600-1	西名阪自動車道「郡山IC」より車で約5分
奈良県	グランドメルキュール 奈良橿原	290010001	2026/7/21	火	○	橿原市久米町652-2	近鉄「橿原神宮前駅」より徒歩1分
奈良県	グランドメルキュール 奈良橿原	290010002	2026/8/19	水	○	橿原市久米町652-2	近鉄「橿原神宮前駅」より徒歩1分
奈良県	グランドメルキュール 奈良橿原	290010003	2026/11/9	月	○	橿原市久米町652-2	近鉄「橿原神宮前駅」より徒歩1分
奈良県	グランドメルキュール 奈良橿原	290010004	2026/11/20	金	○	橿原市久米町652-2	近鉄「橿原神宮前駅」より徒歩1分
奈良県	グランドメルキュール 奈良橿原	290010005	2026/12/3	木	○	橿原市久米町652-2	近鉄「橿原神宮前駅」より徒歩1分
奈良県	グランドメルキュール 奈良橿原	290010006	2026/12/14	月	○	橿原市久米町652-2	近鉄「橿原神宮前駅」より徒歩1分
奈良県	グランドメルキュール 奈良橿原	290010007	2026/12/23	水	○	橿原市久米町652-2	近鉄「橿原神宮前駅」より徒歩1分
奈良県	グランドメルキュール 奈良橿原	290010008	2027/1/14	木	○	橿原市久米町652-2	近鉄「橿原神宮前駅」より徒歩1分
奈良県	グランドメルキュール 奈良橿原	290010009	2027/1/21	木	○	橿原市久米町652-2	近鉄「橿原神宮前駅」より徒歩1分
奈良県	グランドメルキュール 奈良橿原	290010010	2027/1/28	木	○	橿原市久米町652-2	近鉄「橿原神宮前駅」より徒歩1分
奈良県	グランドメルキュール 奈良橿原	290010011	2027/2/2	火	×	橿原市久米町652-2	近鉄「橿原神宮前駅」より徒歩1分
奈良県	グランドメルキュール 奈良橿原	290010012	2027/2/17	水	○	橿原市久米町652-2	近鉄「橿原神宮前駅」より徒歩1分
奈良県	大和高田さざんか ホール	290090001	2026/8/4	火	○	大和高田市本郷町6-36	JR和歌山線「高田駅」より徒歩4分
奈良県	大和高田さざんか ホール	290090002	2026/12/4	金	○	大和高田市本郷町6-36	JR和歌山線「高田駅」より徒歩4分
奈良県	いかるがホール	290110001	2026/8/28	金	○	生駒郡斑鳩町興留10-6-43	JR関西本線「法隆寺駅」南口より徒歩9分

巡回型健診は午前・午後で行います。(受付時間は健診資料にご案内いたします)

ここに掲載された医療機関は健康診断を実施するにあたり健康保険組合からの委託を受けて、(医)同友会が契約をした健診実施医療機関です。

ご希望の会場を申込書にご記入下さい。(日程によって会場コードは異なります。必ず会場コードもご記入下さい)

乳がん マンモの列に○がついている日程はマンモグラフィを実施しております。

健診会場・日程・時間は変更になる場合があります。

【近畿ブロック】 実施医療機関:(一財)京都工場保健会

都道府県	会場名	会場コード	実施予定日	曜日	乳がん マンモ	住所	交通機関
奈良県	いかるがホール	290110002	2026/11/13	金	○	生駒郡斑鳩町興留10-6-43	JR関西本線「法隆寺駅」南口より徒歩9分
奈良県	香芝市ふたかみ文化センター	290070001	2027/1/14	木	×	香芝市藤山1-17-17	近鉄「下田駅」より徒歩8分、 JR「香芝駅」より徒歩12分
奈良県	イオンモール大和郡山	290120001	2026/9/2	水	○	大和郡山市下三橋町741	JR「郡山駅」より路線バスにて5分
奈良県	イオンモール大和郡山	290120002	2026/10/16	金	○	大和郡山市下三橋町741	JR「郡山駅」より路線バスにて5分
奈良県	イオンモール大和郡山	290120004	2027/2/9	火	○	大和郡山市下三橋町741	JR「郡山駅」より路線バスにて5分
奈良県	イオンモール大和郡山	290120003	2027/2/24	水	○	大和郡山市下三橋町741	JR「郡山駅」より路線バスにて5分
和歌山県	ダイワロイネットホテル和歌山	300010001	2026/7/2	木	○	和歌山市七番丁26-1	南海電鉄「和歌山市駅」より徒歩15分
和歌山県	ダイワロイネットホテル和歌山	300010002	2026/7/17	金	○	和歌山市七番丁26-1	南海電鉄「和歌山市駅」より徒歩15分
和歌山県	ダイワロイネットホテル和歌山	300010003	2026/9/30	水	○	和歌山市七番丁26-1	南海電鉄「和歌山市駅」より徒歩15分
和歌山県	ダイワロイネットホテル和歌山	300010004	2026/11/6	金	○	和歌山市七番丁26-1	南海電鉄「和歌山市駅」より徒歩15分
和歌山県	ダイワロイネットホテル和歌山	300010005	2026/11/20	金	○	和歌山市七番丁26-1	南海電鉄「和歌山市駅」より徒歩15分
和歌山県	ダイワロイネットホテル和歌山	300010006	2026/12/4	金	○	和歌山市七番丁26-1	南海電鉄「和歌山市駅」より徒歩15分
和歌山県	ダイワロイネットホテル和歌山	300010007	2026/12/18	金	○	和歌山市七番丁26-1	南海電鉄「和歌山市駅」より徒歩15分
和歌山県	ダイワロイネットホテル和歌山	300010008	2027/1/15	金	○	和歌山市七番丁26-1	南海電鉄「和歌山市駅」より徒歩15分
和歌山県	ダイワロイネットホテル和歌山	300010009	2027/1/29	金	○	和歌山市七番丁26-1	南海電鉄「和歌山市駅」より徒歩15分
和歌山県	イオンモール和歌山	300020001	2026/11/5	木	○	和歌山市ふじと台23番地	南海本線「和歌山大学前(ふじと台)駅」 下車すぐ
和歌山県	イオンモール和歌山	300020002	2026/12/17	木	○	和歌山市ふじと台23番地	南海本線「和歌山大学前(ふじと台)駅」 下車すぐ
和歌山県	イオンモール和歌山	300020003	2027/1/14	木	○	和歌山市ふじと台23番地	南海本線「和歌山大学前(ふじと台)駅」 下車すぐ
兵庫県	兵庫建設会館	280130001	2026/7/21	火	○	神戸市西区美賀多台1-1-2	地下鉄西神・山手線「西神中央駅」より 徒歩5分
兵庫県	兵庫建設会館	280130002	2026/8/4	火	○	神戸市西区美賀多台1-1-2	地下鉄西神・山手線「西神中央駅」より 徒歩5分
兵庫県	兵庫建設会館	280130003	2026/9/29	火	○	神戸市西区美賀多台1-1-2	地下鉄西神・山手線「西神中央駅」より 徒歩5分
兵庫県	兵庫建設会館	280130004	2026/10/5	月	○	神戸市西区美賀多台1-1-2	地下鉄西神・山手線「西神中央駅」より 徒歩5分
兵庫県	兵庫建設会館	280130005	2026/10/20	火	○	神戸市西区美賀多台1-1-2	地下鉄西神・山手線「西神中央駅」より 徒歩5分
兵庫県	兵庫建設会館	280130006	2026/11/6	金	○	神戸市西区美賀多台1-1-2	地下鉄西神・山手線「西神中央駅」より 徒歩5分
兵庫県	兵庫建設会館	280130007	2026/11/19	木	○	神戸市西区美賀多台1-1-2	地下鉄西神・山手線「西神中央駅」より 徒歩5分
兵庫県	兵庫建設会館	280130008	2026/12/10	木	○	神戸市西区美賀多台1-1-2	地下鉄西神・山手線「西神中央駅」より 徒歩5分
兵庫県	兵庫建設会館	280130009	2026/12/23	水	○	神戸市西区美賀多台1-1-2	地下鉄西神・山手線「西神中央駅」より 徒歩5分
兵庫県	兵庫建設会館	280130010	2027/1/14	木	○	神戸市西区美賀多台1-1-2	地下鉄西神・山手線「西神中央駅」より 徒歩5分
兵庫県	兵庫建設会館	280130011	2027/1/29	金	○	神戸市西区美賀多台1-1-2	地下鉄西神・山手線「西神中央駅」より 徒歩5分
兵庫県	兵庫建設会館	280130012	2027/2/8	月	○	神戸市西区美賀多台1-1-2	地下鉄西神・山手線「西神中央駅」より 徒歩5分
兵庫県	兵庫建設会館	280130013	2027/2/24	水	×	神戸市西区美賀多台1-1-2	地下鉄西神・山手線「西神中央駅」より 徒歩5分
兵庫県	シーサイドホテル 舞子ビラ神戸	280030001	2026/7/22	水	○	神戸市垂水区東舞子町18-11	JR「舞子駅」・山陽「舞子公園駅」より徒歩7分
兵庫県	シーサイドホテル 舞子ビラ神戸	280030002	2026/8/5	水	○	神戸市垂水区東舞子町18-11	JR「舞子駅」・山陽「舞子公園駅」より徒歩7分
兵庫県	シーサイドホテル 舞子ビラ神戸	280030003	2026/9/8	火	○	神戸市垂水区東舞子町18-11	JR「舞子駅」・山陽「舞子公園駅」より徒歩7分
兵庫県	シーサイドホテル 舞子ビラ神戸	280030004	2026/10/6	火	○	神戸市垂水区東舞子町18-11	JR「舞子駅」・山陽「舞子公園駅」より徒歩7分
兵庫県	シーサイドホテル 舞子ビラ神戸	280030005	2026/10/20	火	○	神戸市垂水区東舞子町18-11	JR「舞子駅」・山陽「舞子公園駅」より徒歩7分
兵庫県	シーサイドホテル 舞子ビラ神戸	280030006	2026/11/13	金	○	神戸市垂水区東舞子町18-11	JR「舞子駅」・山陽「舞子公園駅」より徒歩7分
兵庫県	シーサイドホテル 舞子ビラ神戸	280030007	2026/12/3	木	○	神戸市垂水区東舞子町18-11	JR「舞子駅」・山陽「舞子公園駅」より徒歩7分
兵庫県	シーサイドホテル 舞子ビラ神戸	280030008	2027/1/7	木	○	神戸市垂水区東舞子町18-11	JR「舞子駅」・山陽「舞子公園駅」より徒歩7分
兵庫県	シーサイドホテル 舞子ビラ神戸	280030009	2027/1/19	火	○	神戸市垂水区東舞子町18-11	JR「舞子駅」・山陽「舞子公園駅」より徒歩7分
兵庫県	シーサイドホテル 舞子ビラ神戸	280030010	2027/1/26	火	×	神戸市垂水区東舞子町18-11	JR「舞子駅」・山陽「舞子公園駅」より徒歩7分
兵庫県	シーサイドホテル 舞子ビラ神戸	280030011	2027/2/3	水	○	神戸市垂水区東舞子町18-11	JR「舞子駅」・山陽「舞子公園駅」より徒歩7分
兵庫県	シーサイドホテル 舞子ビラ神戸	280030012	2027/2/16	火	○	神戸市垂水区東舞子町18-11	JR「舞子駅」・山陽「舞子公園駅」より徒歩7分
兵庫県	シーサイドホテル 舞子ビラ神戸	280030013	2027/2/24	水	○	神戸市垂水区東舞子町18-11	JR「舞子駅」・山陽「舞子公園駅」より徒歩7分
兵庫県	洲本総合庁舎	280510001	2026/12/18	金	○	洲本市塩屋2丁目4-5	洲本バスセンターより徒歩13分
兵庫県	しづかホール	280400001	2026/9/9	水	○	淡路市志筑新島5-4	神戸淡路鳴門自動車道 津名一宮ICより約10分
兵庫県	神戸ファッションマート	280170001	2026/9/26	土	○	神戸市東灘区向洋町中6-9	六甲ライナー「アイランドセンター駅」より 通路にて直結
兵庫県	神戸ファッションマート	280170002	2026/12/19	土	○	神戸市東灘区向洋町中6-9	六甲ライナー「アイランドセンター駅」より 通路にて直結
兵庫県	ルシアスガーデン	280530001	2026/7/7	火	○	尼崎市潮江5丁目3番43号	JR「尼崎駅」より徒歩10分

巡回型健診は午前・午後で行います。(受付時間は健診資料にご案内いたします)

ここに掲載された医療機関は健康診断を実施するにあたり健康保険組合からの委託を受けて、(医)同友会が契約をした健診実施医療機関です。

ご希望の会場を申込書にご記入下さい。(日程によって会場コードは異なります。必ず会場コードもご記入下さい)

乳がん マンモの列に○がついている日程はマンモグラフィを実施しております。

健診会場・日程・時間は変更になる場合があります。

【近畿ブロック】 実施医療機関:(一財)京都工場保健会

都道府県	会場名	会場コード	実施予定日	曜日	乳がん マンモ	住所	交通機関
兵庫県	ルシアスガーデン	280530002	2026/7/28	火	○	尼崎市潮江5丁目3番43号	JR「尼崎」駅より徒歩10分
兵庫県	ルシアスガーデン	280530003	2026/8/25	火	○	尼崎市潮江5丁目3番43号	JR「尼崎」駅より徒歩10分
兵庫県	ルシアスガーデン	280530004	2026/9/15	火	○	尼崎市潮江5丁目3番43号	JR「尼崎」駅より徒歩10分
兵庫県	ルシアスガーデン	280530005	2026/9/29	火	○	尼崎市潮江5丁目3番43号	JR「尼崎」駅より徒歩10分
兵庫県	ルシアスガーデン	280530006	2026/10/13	火	○	尼崎市潮江5丁目3番43号	JR「尼崎」駅より徒歩10分
兵庫県	ルシアスガーデン	280530007	2026/10/27	火	○	尼崎市潮江5丁目3番43号	JR「尼崎」駅より徒歩10分
兵庫県	ルシアスガーデン	280530008	2026/11/10	火	○	尼崎市潮江5丁目3番43号	JR「尼崎」駅より徒歩10分
兵庫県	ルシアスガーデン	280530009	2026/12/8	火	○	尼崎市潮江5丁目3番43号	JR「尼崎」駅より徒歩10分
兵庫県	ルシアスガーデン	280530010	2026/12/15	火	○	尼崎市潮江5丁目3番43号	JR「尼崎」駅より徒歩10分
兵庫県	ルシアスガーデン	280530011	2026/12/22	火	○	尼崎市潮江5丁目3番43号	JR「尼崎」駅より徒歩10分
兵庫県	ルシアスガーデン	280530012	2027/1/12	火	○	尼崎市潮江5丁目3番43号	JR「尼崎」駅より徒歩10分
兵庫県	ルシアスガーデン	280530013	2027/1/19	火	×	尼崎市潮江5丁目3番43号	JR「尼崎」駅より徒歩10分
兵庫県	ルシアスガーデン	280530014	2027/1/26	火	○	尼崎市潮江5丁目3番43号	JR「尼崎」駅より徒歩10分
兵庫県	ルシアスガーデン	280530015	2027/2/2	火	○	尼崎市潮江5丁目3番43号	JR「尼崎」駅より徒歩10分
兵庫県	ルシアスガーデン	280530016	2027/2/9	火	○	尼崎市潮江5丁目3番43号	JR「尼崎」駅より徒歩10分
兵庫県	ルシアスガーデン	280530017	2027/2/16	火	○	尼崎市潮江5丁目3番43号	JR「尼崎」駅より徒歩10分
兵庫県	酒蔵通り煉瓦館	280090002	2026/7/18	土	○	西宮市用海町4-28	JR・阪神「西宮駅」・ 阪急「今津駅」より徒歩15分
兵庫県	酒蔵通り煉瓦館	280090003	2026/8/1	土	○	西宮市用海町4-28	JR・阪神「西宮駅」・ 阪急「今津駅」より徒歩15分
兵庫県	酒蔵通り煉瓦館	280090004	2026/9/19	土	○	西宮市用海町4-28	JR・阪神「西宮駅」・ 阪急「今津駅」より徒歩15分
兵庫県	酒蔵通り煉瓦館	280090005	2026/10/31	土	○	西宮市用海町4-28	JR・阪神「西宮駅」・ 阪急「今津駅」より徒歩15分
兵庫県	酒蔵通り煉瓦館	280090006	2026/11/7	土	○	西宮市用海町4-28	JR・阪神「西宮駅」・ 阪急「今津駅」より徒歩15分
兵庫県	酒蔵通り煉瓦館	280090007	2026/11/21	土	○	西宮市用海町4-28	JR・阪神「西宮駅」・ 阪急「今津駅」より徒歩15分
兵庫県	酒蔵通り煉瓦館	280090008	2026/12/5	土	○	西宮市用海町4-28	JR・阪神「西宮駅」・ 阪急「今津駅」より徒歩15分
兵庫県	酒蔵通り煉瓦館	280090009	2026/12/19	土	○	西宮市用海町4-28	JR・阪神「西宮駅」・ 阪急「今津駅」より徒歩15分
兵庫県	酒蔵通り煉瓦館	280090010	2027/1/23	土	○	西宮市用海町4-28	JR・阪神「西宮駅」・ 阪急「今津駅」より徒歩15分
兵庫県	酒蔵通り煉瓦館	280090011	2027/1/30	土	○	西宮市用海町4-28	JR・阪神「西宮駅」・ 阪急「今津駅」より徒歩15分
兵庫県	酒蔵通り煉瓦館	280090012	2027/2/6	土	○	西宮市用海町4-28	JR・阪神「西宮駅」・ 阪急「今津駅」より徒歩15分
兵庫県	酒蔵通り煉瓦館	280090013	2027/2/20	土	○	西宮市用海町4-28	JR・阪神「西宮駅」・ 阪急「今津駅」より徒歩15分
兵庫県	宝塚ホテル	280140002	2026/7/13	月	○	宝塚市栄町1-1-33	阪急「宝塚駅」より徒歩4分、 JR「宝塚駅」より徒歩7分
兵庫県	宝塚ホテル	280140003	2026/7/27	月	○	宝塚市栄町1-1-33	阪急「宝塚駅」より徒歩4分、 JR「宝塚駅」より徒歩7分
兵庫県	宝塚ホテル	280140004	2026/8/3	月	○	宝塚市栄町1-1-33	阪急「宝塚駅」より徒歩4分、 JR「宝塚駅」より徒歩7分
兵庫県	宝塚ホテル	280140005	2026/8/10	月	○	宝塚市栄町1-1-33	阪急「宝塚駅」より徒歩4分、 JR「宝塚駅」より徒歩7分
兵庫県	宝塚ホテル	280140006	2026/8/24	月	○	宝塚市栄町1-1-33	阪急「宝塚駅」より徒歩4分、 JR「宝塚駅」より徒歩7分
兵庫県	宝塚ホテル	280140007	2026/9/2	水	○	宝塚市栄町1-1-33	阪急「宝塚駅」より徒歩4分、 JR「宝塚駅」より徒歩7分
兵庫県	宝塚ホテル	280140008	2026/9/7	月	○	宝塚市栄町1-1-33	阪急「宝塚駅」より徒歩4分、 JR「宝塚駅」より徒歩7分
兵庫県	宝塚ホテル	280140009	2026/9/16	水	○	宝塚市栄町1-1-33	阪急「宝塚駅」より徒歩4分、 JR「宝塚駅」より徒歩7分
兵庫県	宝塚ホテル	280140010	2026/9/28	月	○	宝塚市栄町1-1-33	阪急「宝塚駅」より徒歩4分、 JR「宝塚駅」より徒歩7分
兵庫県	宝塚ホテル	280140011	2026/10/5	月	○	宝塚市栄町1-1-33	阪急「宝塚駅」より徒歩4分、 JR「宝塚駅」より徒歩7分
兵庫県	宝塚ホテル	280140012	2026/10/19	月	○	宝塚市栄町1-1-33	阪急「宝塚駅」より徒歩4分、 JR「宝塚駅」より徒歩7分
兵庫県	宝塚ホテル	280140013	2026/10/28	水	○	宝塚市栄町1-1-33	阪急「宝塚駅」より徒歩4分、 JR「宝塚駅」より徒歩7分
兵庫県	宝塚ホテル	280140014	2026/11/9	月	○	宝塚市栄町1-1-33	阪急「宝塚駅」より徒歩4分、 JR「宝塚駅」より徒歩7分
兵庫県	宝塚ホテル	280140015	2026/11/16	月	○	宝塚市栄町1-1-33	阪急「宝塚駅」より徒歩4分、 JR「宝塚駅」より徒歩7分
兵庫県	宝塚ホテル	280140016	2026/11/24	火	○	宝塚市栄町1-1-33	阪急「宝塚駅」より徒歩4分、 JR「宝塚駅」より徒歩7分
兵庫県	宝塚ホテル	280140017	2026/12/1	火	○	宝塚市栄町1-1-33	阪急「宝塚駅」より徒歩4分、 JR「宝塚駅」より徒歩7分
兵庫県	宝塚ホテル	280140018	2026/12/7	月	○	宝塚市栄町1-1-33	阪急「宝塚駅」より徒歩4分、 JR「宝塚駅」より徒歩7分
兵庫県	宝塚ホテル	280140019	2026/12/14	月	○	宝塚市栄町1-1-33	阪急「宝塚駅」より徒歩4分、 JR「宝塚駅」より徒歩7分
兵庫県	宝塚ホテル	280140020	2026/12/16	水	○	宝塚市栄町1-1-33	阪急「宝塚駅」より徒歩4分、 JR「宝塚駅」より徒歩7分
兵庫県	宝塚ホテル	280140021	2026/12/21	月	○	宝塚市栄町1-1-33	阪急「宝塚駅」より徒歩4分、 JR「宝塚駅」より徒歩7分
兵庫県	宝塚ホテル	280140022	2027/1/7	木	○	宝塚市栄町1-1-33	阪急「宝塚駅」より徒歩4分、 JR「宝塚駅」より徒歩7分
兵庫県	宝塚ホテル	280140023	2027/1/18	月	○	宝塚市栄町1-1-33	阪急「宝塚駅」より徒歩4分、 JR「宝塚駅」より徒歩7分

巡回型健診は午前・午後で行います。(受付時間は健診資料にご案内いたします)

ここに掲載された医療機関は健康診断を実施するにあたり健康保険組合からの委託を受けて、(医)同友会が契約をした健診実施医療機関です。

ご希望の会場を申込書にご記入下さい。(日程によって会場コードは異なります。必ず会場コードもご記入下さい)

乳がん マンモの列に○がついている日程はマンモグラフィを実施しております。

健診会場・日程・時間は変更になる場合があります。

【近畿ブロック】 実施医療機関:(一財)京都工場保健会

都道府県	会場名	会場コード	実施予定日	曜日	乳がん マンモ	住所	交通機関
兵庫県	宝塚ホテル	280140024	2027/1/21	木	○	宝塚市栄町1-1-33	阪急「宝塚駅」より徒歩4分、 JR「宝塚駅」より徒歩7分
兵庫県	宝塚ホテル	280140025	2027/1/25	月	×	宝塚市栄町1-1-33	阪急「宝塚駅」より徒歩4分、 JR「宝塚駅」より徒歩7分
兵庫県	宝塚ホテル	280140026	2027/2/1	月	×	宝塚市栄町1-1-33	阪急「宝塚駅」より徒歩4分、 JR「宝塚駅」より徒歩7分
兵庫県	宝塚ホテル	280140027	2027/2/4	木	○	宝塚市栄町1-1-33	阪急「宝塚駅」より徒歩4分、 JR「宝塚駅」より徒歩7分
兵庫県	宝塚ホテル	280140028	2027/2/10	水	○	宝塚市栄町1-1-33	阪急「宝塚駅」より徒歩4分、 JR「宝塚駅」より徒歩7分
兵庫県	宝塚ホテル	280140029	2027/2/17	水	○	宝塚市栄町1-1-33	阪急「宝塚駅」より徒歩4分、 JR「宝塚駅」より徒歩7分
兵庫県	宝塚ホテル	280140030	2027/2/22	月	○	宝塚市栄町1-1-33	阪急「宝塚駅」より徒歩4分、 JR「宝塚駅」より徒歩7分
兵庫県	キセラ川西プラザ	280340001	2026/7/30	木	○	川西市火打1-12-16	能勢電鉄「絹延橋駅」より徒歩約5分
兵庫県	キセラ川西プラザ	280340002	2026/8/5	水	○	川西市火打1-12-16	能勢電鉄「絹延橋駅」より徒歩約5分
兵庫県	キセラ川西プラザ	280340003	2026/8/12	水	○	川西市火打1-12-16	能勢電鉄「絹延橋駅」より徒歩約5分
兵庫県	キセラ川西プラザ	280340004	2026/8/31	月	○	川西市火打1-12-16	能勢電鉄「絹延橋駅」より徒歩約5分
兵庫県	キセラ川西プラザ	280340005	2026/9/8	火	○	川西市火打1-12-16	能勢電鉄「絹延橋駅」より徒歩約5分
兵庫県	キセラ川西プラザ	280340006	2026/9/24	木	○	川西市火打1-12-16	能勢電鉄「絹延橋駅」より徒歩約5分
兵庫県	キセラ川西プラザ	280340007	2026/9/30	水	○	川西市火打1-12-16	能勢電鉄「絹延橋駅」より徒歩約5分
兵庫県	キセラ川西プラザ	280340008	2026/10/8	木	○	川西市火打1-12-16	能勢電鉄「絹延橋駅」より徒歩約5分
兵庫県	キセラ川西プラザ	280340009	2026/10/22	木	○	川西市火打1-12-16	能勢電鉄「絹延橋駅」より徒歩約5分
兵庫県	キセラ川西プラザ	280340010	2026/10/29	木	○	川西市火打1-12-16	能勢電鉄「絹延橋駅」より徒歩約5分
兵庫県	キセラ川西プラザ	280340011	2026/11/4	水	○	川西市火打1-12-16	能勢電鉄「絹延橋駅」より徒歩約5分
兵庫県	キセラ川西プラザ	280340012	2026/11/16	月	○	川西市火打1-12-16	能勢電鉄「絹延橋駅」より徒歩約5分
兵庫県	キセラ川西プラザ	280340013	2026/12/4	金	○	川西市火打1-12-16	能勢電鉄「絹延橋駅」より徒歩約5分
兵庫県	キセラ川西プラザ	280340014	2026/12/15	火	○	川西市火打1-12-16	能勢電鉄「絹延橋駅」より徒歩約5分
兵庫県	キセラ川西プラザ	280340015	2026/12/25	金	○	川西市火打1-12-16	能勢電鉄「絹延橋駅」より徒歩約5分
兵庫県	キセラ川西プラザ	280340016	2027/1/6	水	○	川西市火打1-12-16	能勢電鉄「絹延橋駅」より徒歩約5分
兵庫県	キセラ川西プラザ	280340017	2027/1/12	火	○	川西市火打1-12-16	能勢電鉄「絹延橋駅」より徒歩約5分
兵庫県	キセラ川西プラザ	280340018	2027/2/5	金	○	川西市火打1-12-16	能勢電鉄「絹延橋駅」より徒歩約5分
兵庫県	キセラ川西プラザ	280340019	2027/2/18	木	○	川西市火打1-12-16	能勢電鉄「絹延橋駅」より徒歩約5分
兵庫県	キセラ川西プラザ	280340020	2027/2/25	木	×	川西市火打1-12-16	能勢電鉄「絹延橋駅」より徒歩約5分
兵庫県	但馬地域地場産業 振興センター	280310001	2026/10/17	土	○	豊岡市大磯町1-79	JR「豊岡駅」より徒歩20分
兵庫県	但馬地域地場産業 振興センター	280310002	2026/11/25	水	○	豊岡市大磯町1-79	JR「豊岡駅」より徒歩20分
兵庫県	但馬地域地場産業 振興センター	280310003	2026/12/15	火	○	豊岡市大磯町1-79	JR「豊岡駅」より徒歩20分
兵庫県	神戸三田ホテル	280180001	2026/7/18	土	○	三田市けやき台1-11-2	神戸電鉄「ウッディタウン中央駅」より徒歩1分
兵庫県	神戸三田ホテル	280180002	2026/7/25	土	○	三田市けやき台1-11-2	神戸電鉄「ウッディタウン中央駅」より徒歩1分
兵庫県	神戸三田ホテル	280180003	2026/8/13	木	○	三田市けやき台1-11-2	神戸電鉄「ウッディタウン中央駅」より徒歩1分
兵庫県	神戸三田ホテル	280180004	2026/10/16	金	○	三田市けやき台1-11-2	神戸電鉄「ウッディタウン中央駅」より徒歩1分
兵庫県	神戸三田ホテル	280180005	2026/10/30	金	○	三田市けやき台1-11-2	神戸電鉄「ウッディタウン中央駅」より徒歩1分
兵庫県	神戸三田ホテル	280180006	2026/11/2	月	○	三田市けやき台1-11-2	神戸電鉄「ウッディタウン中央駅」より徒歩1分
兵庫県	神戸三田ホテル	280180007	2026/11/18	水	○	三田市けやき台1-11-2	神戸電鉄「ウッディタウン中央駅」より徒歩1分
兵庫県	神戸三田ホテル	280180008	2026/11/27	金	○	三田市けやき台1-11-2	神戸電鉄「ウッディタウン中央駅」より徒歩1分
兵庫県	神戸三田ホテル	280180009	2026/12/10	木	○	三田市けやき台1-11-2	神戸電鉄「ウッディタウン中央駅」より徒歩1分
兵庫県	神戸三田ホテル	280180010	2026/12/16	水	○	三田市けやき台1-11-2	神戸電鉄「ウッディタウン中央駅」より徒歩1分
兵庫県	神戸三田ホテル	280180011	2026/12/26	土	○	三田市けやき台1-11-2	神戸電鉄「ウッディタウン中央駅」より徒歩1分
兵庫県	神戸三田ホテル	280180012	2027/1/8	金	○	三田市けやき台1-11-2	神戸電鉄「ウッディタウン中央駅」より徒歩1分
兵庫県	神戸三田ホテル	280180013	2027/1/16	土	○	三田市けやき台1-11-2	神戸電鉄「ウッディタウン中央駅」より徒歩1分
兵庫県	神戸三田ホテル	280180014	2027/1/21	木	×	三田市けやき台1-11-2	神戸電鉄「ウッディタウン中央駅」より徒歩1分
兵庫県	神戸三田ホテル	280180015	2027/2/1	月	○	三田市けやき台1-11-2	神戸電鉄「ウッディタウン中央駅」より徒歩1分
兵庫県	神戸三田ホテル	280180016	2027/2/10	水	○	三田市けやき台1-11-2	神戸電鉄「ウッディタウン中央駅」より徒歩1分
兵庫県	神戸三田ホテル	280180017	2027/2/19	金	○	三田市けやき台1-11-2	神戸電鉄「ウッディタウン中央駅」より徒歩1分
兵庫県	神戸三田ホテル	280180018	2027/2/26	金	○	三田市けやき台1-11-2	神戸電鉄「ウッディタウン中央駅」より徒歩1分
兵庫県	ザ・ロイヤルクラシック 姫路	280020001	2026/9/14	月	○	姫路市市之郷西野々841	JR「姫路駅」南中央口より徒歩15分

巡回型健診は午前・午後で行います。(受付時間は健診資料にご案内いたします)

ここに掲載された医療機関は健康診断を実施するにあたり健康保険組合からの委託を受けて、(医)同友会が契約をした健診実施医療機関です。

ご希望の会場を申込書にご記入下さい。(日程によって会場コードは異なります。必ず会場コードもご記入下さい)

乳がん マンモの列に○がついている日程はマンモグラフィを実施しております。

健診会場・日程・時間は変更になる場合があります。

【近畿ブロック】 実施医療機関:(一財)京都工場保健会

都道府県	会場名	会場コード	実施予定日	曜日	乳がん マンモ	住所	交通機関
兵庫県	ザ・ロイヤルクラシック 姫路	280020002	2026/10/15	木	○	姫路市市之郷西野々841	JR「姫路駅」南中央口より徒歩15分
兵庫県	ザ・ロイヤルクラシック 姫路	280020003	2026/12/22	火	○	姫路市市之郷西野々841	JR「姫路駅」南中央口より徒歩15分
兵庫県	ザ・ロイヤルクラシック 姫路	280020004	2027/2/9	火	○	姫路市市之郷西野々841	JR「姫路駅」南中央口より徒歩15分
兵庫県	道の駅 みき	280370001	2027/1/26	火	○	三木市福井2426番地先	神戸電鉄「三木駅」よりタクシーで約10分
兵庫県	明石市民会館	280320001	2026/8/12	水	○	明石市中崎1-3-1	JR「明石駅」より南へ徒歩15分
兵庫県	明石市民会館	280320002	2026/8/25	火	○	明石市中崎1-3-1	JR「明石駅」より南へ徒歩15分
兵庫県	明石市民会館	280320003	2026/9/11	金	○	明石市中崎1-3-1	JR「明石駅」より南へ徒歩15分
兵庫県	明石市民会館	280320004	2026/10/21	水	○	明石市中崎1-3-1	JR「明石駅」より南へ徒歩15分
兵庫県	明石市民会館	280320005	2026/11/26	木	○	明石市中崎1-3-1	JR「明石駅」より南へ徒歩15分
兵庫県	明石市民会館	280320006	2026/12/4	金	○	明石市中崎1-3-1	JR「明石駅」より南へ徒歩15分
兵庫県	明石市民会館	280320007	2026/12/24	木	○	明石市中崎1-3-1	JR「明石駅」より南へ徒歩15分
兵庫県	明石市民会館	280320008	2027/1/13	水	○	明石市中崎1-3-1	JR「明石駅」より南へ徒歩15分
兵庫県	明石市民会館	280320009	2027/1/27	水	○	明石市中崎1-3-1	JR「明石駅」より南へ徒歩15分
兵庫県	明石市民会館	280320010	2027/2/10	水	○	明石市中崎1-3-1	JR「明石駅」より南へ徒歩15分
兵庫県	明石市民会館	280320011	2027/2/18	木	○	明石市中崎1-3-1	JR「明石駅」より南へ徒歩15分
兵庫県	加古川市民会館	280070001	2026/8/10	月	○	加古川市加古川町北在家2000	JR「加古川駅」より徒歩15分、 バス5系統「市役所前」下車
兵庫県	加古川市民会館	280070002	2026/9/4	金	○	加古川市加古川町北在家2000	JR「加古川駅」より徒歩15分、 バス5系統「市役所前」下車
兵庫県	加古川市民会館	280070003	2026/9/30	水	○	加古川市加古川町北在家2000	JR「加古川駅」より徒歩15分、 バス5系統「市役所前」下車
兵庫県	加古川市民会館	280070004	2026/10/7	水	○	加古川市加古川町北在家2000	JR「加古川駅」より徒歩15分、 バス5系統「市役所前」下車
兵庫県	加古川市民会館	280070005	2026/11/17	火	○	加古川市加古川町北在家2000	JR「加古川駅」より徒歩15分、 バス5系統「市役所前」下車
兵庫県	加古川市民会館	280070006	2026/11/30	月	○	加古川市加古川町北在家2000	JR「加古川駅」より徒歩15分、 バス5系統「市役所前」下車
兵庫県	加古川市民会館	280070007	2026/12/9	水	○	加古川市加古川町北在家2000	JR「加古川駅」より徒歩15分、 バス5系統「市役所前」下車
兵庫県	加古川市民会館	280070008	2026/12/25	金	○	加古川市加古川町北在家2000	JR「加古川駅」より徒歩15分、 バス5系統「市役所前」下車
兵庫県	加古川市民会館	280070009	2027/1/6	水	○	加古川市加古川町北在家2000	JR「加古川駅」より徒歩15分、 バス5系統「市役所前」下車
兵庫県	加古川市民会館	280070010	2027/1/23	土	○	加古川市加古川町北在家2000	JR「加古川駅」より徒歩15分、 バス5系統「市役所前」下車
兵庫県	加古川市民会館	280070011	2027/2/6	土	○	加古川市加古川町北在家2000	JR「加古川駅」より徒歩15分、 バス5系統「市役所前」下車
兵庫県	加古川市民会館	280070012	2027/2/22	月	○	加古川市加古川町北在家2000	JR「加古川駅」より徒歩15分、 バス5系統「市役所前」下車
兵庫県	稲美町文化会館 コスモホール	280270001	2026/12/8	火	○	加古郡稲美町国安1286-1	JR「土山駅」より神姫バス「六甲バター北」 下車徒歩15分
兵庫県	小野市うるおい交流館 エクラ	280210001	2026/10/8	木	○	小野市中島町72	神戸電鉄「小野駅」よりバス約7分
兵庫県	小野市うるおい交流館 エクラ	280210002	2026/12/11	金	○	小野市中島町72	神戸電鉄「小野駅」よりバス約7分
兵庫県	小野市うるおい交流館 エクラ	280210003	2027/2/12	金	○	小野市中島町72	神戸電鉄「小野駅」よりバス約7分
兵庫県	高砂市文化保健 センター	280190001	2026/8/13	木	○	高砂市高砂町朝日町1-2-1	山陽電鉄「高砂駅」より徒歩5分
兵庫県	高砂市文化保健 センター	280190002	2026/12/7	月	○	高砂市高砂町朝日町1-2-1	山陽電鉄「高砂駅」より徒歩5分
兵庫県	高砂市文化保健 センター	280190003	2027/1/12	火	○	高砂市高砂町朝日町1-2-1	山陽電鉄「高砂駅」より徒歩5分
兵庫県	高砂市文化保健 センター	280190004	2027/2/2	火	○	高砂市高砂町朝日町1-2-1	山陽電鉄「高砂駅」より徒歩5分
兵庫県	高砂市文化保健 センター	280190005	2027/2/26	金	○	高砂市高砂町朝日町1-2-1	山陽電鉄「高砂駅」より徒歩5分
兵庫県	相生市文化会館 扶桑電通なぎさホール	280350001	2026/10/30	金	○	相生市相生6-1-1	JR「相生駅」よりバス約15分
兵庫県	相生市文化会館 扶桑電通なぎさホール	280350002	2027/1/30	土	○	相生市相生6-1-1	JR「相生駅」よりバス約15分
兵庫県	赤穂ロイヤルホテル	280100001	2026/11/19	木	○	赤穂市加里屋中洲3250	JR「播州赤穂駅」より徒歩15分
兵庫県	赤穂ロイヤルホテル	280100002	2026/12/17	木	○	赤穂市加里屋中洲3250	JR「播州赤穂駅」より徒歩15分
兵庫県	赤穂ロイヤルホテル	280100003	2027/2/4	木	○	赤穂市加里屋中洲3250	JR「播州赤穂駅」より徒歩15分
兵庫県	福崎町エルデホール	280120001	2026/9/19	土	○	神崎郡福崎町福田116-2	JR「福崎駅」より徒歩5分
兵庫県	福崎町エルデホール	280120002	2026/12/2	水	○	神崎郡福崎町福田116-2	JR「福崎駅」より徒歩5分
兵庫県	たつの市青少年館	280290001	2026/7/4	土	○	たつの市龍野町富永	JR「本竜野駅」より徒歩10分
兵庫県	たつの市青少年館	280290002	2026/8/22	土	○	たつの市龍野町富永	JR「本竜野駅」より徒歩10分
兵庫県	たつの市青少年館	280290003	2026/10/9	金	○	たつの市龍野町富永	JR「本竜野駅」より徒歩10分
兵庫県	たつの市青少年館	280290004	2026/11/20	金	○	たつの市龍野町富永	JR「本竜野駅」より徒歩10分
兵庫県	たつの市青少年館	280290005	2026/12/5	土	○	たつの市龍野町富永	JR「本竜野駅」より徒歩10分
兵庫県	たつの市青少年館	280290006	2027/1/22	金	○	たつの市龍野町富永	JR「本竜野駅」より徒歩10分
兵庫県	たつの市青少年館	280290007	2027/2/17	水	○	たつの市龍野町富永	JR「本竜野駅」より徒歩10分

巡回型健診は午前・午後で行います。(受付時間は健診資料にご案内いたします)

ここに掲載された医療機関は健康診断を実施するにあたり健康保険組合からの委託を受けて、(医)同友会が契約をした健診実施医療機関です。

ご希望の会場を申込書にご記入下さい。(日程によって会場コードは異なります。必ず会場コードもご記入下さい)

乳がん マンモの列に○がついている日程はマンモグラフィを実施しております。

健診会場・日程・時間は変更になる場合があります。

【中国・四国ブロック】実施医療機関:(一財)淳風会

都道府県	会場名	会場コード	実施予定日	曜日	乳がん マンモ	住所	交通機関
鳥取県	鳥取産業体育館	310040001	2026/12/17	木	○	鳥取市天神町50-2	JR「鳥取駅」より車5分
島根県	サンラポーむらくも	320010001	2026/7/15	水	○	松江市殿町369	JR「松江駅」より車6分
島根県	サンラポーむらくも	320010002	2026/9/16	水	○	松江市殿町369	JR「松江駅」より車6分
島根県	サンラポーむらくも	320010003	2026/12/10	木	○	松江市殿町369	JR「松江駅」より車6分
島根県	ニューウェルシティ 出雲	320020001	2026/11/18	水	○	出雲市塩冶有原町2-15-1	JR「出雲市駅」より徒歩15分
島根県	斐川文化会館	320060001	2026/7/16	木	○	出雲市斐川町莊原2166-1	山陰本線「莊原駅」より徒歩30分
島根県	アクティーひかわ	320070001	2026/11/19	木	○	島根県出雲市斐川町上直江2469番地	JR「直江駅」から徒歩17分
岡山県	(一財)淳風会 淳風会健康 管理センター大安寺	330120001	2027/1/12	火	○	岡山市北区大安寺南町2-9-21	JR「大安寺駅」より徒歩10分
岡山県	(一財)淳風会 淳風会健康 管理センター大安寺	330120002	2027/1/13	水	○	岡山市北区大安寺南町2-9-21	JR「大安寺駅」より徒歩10分
岡山県	(一財)淳風会 淳風会健康 管理センター大安寺	330120003	2027/1/14	木	○	岡山市北区大安寺南町2-9-21	JR「大安寺駅」より徒歩10分
岡山県	(一財)淳風会 淳風会健康 管理センター大安寺	330120004	2027/1/15	金	○	岡山市北区大安寺南町2-9-21	JR「大安寺駅」より徒歩10分
岡山県	(一財)淳風会 淳風会健康 管理センター大安寺	330120005	2027/1/18	月	○	岡山市北区大安寺南町2-9-21	JR「大安寺駅」より徒歩10分
岡山県	(一財)淳風会 淳風会健康 管理センター大安寺	330120006	2027/1/19	火	○	岡山市北区大安寺南町2-9-21	JR「大安寺駅」より徒歩10分
岡山県	(一財)淳風会 淳風会健康 管理センター大安寺	330120007	2027/1/20	水	○	岡山市北区大安寺南町2-9-21	JR「大安寺駅」より徒歩10分
岡山県	(一財)淳風会 淳風会健康 管理センター大安寺	330120008	2027/1/21	木	○	岡山市北区大安寺南町2-9-21	JR「大安寺駅」より徒歩10分
岡山県	(一財)淳風会 淳風会健康 管理センター大安寺	330120009	2027/1/22	金	○	岡山市北区大安寺南町2-9-21	JR「大安寺駅」より徒歩10分
岡山県	(一財)淳風会 淳風会健康 管理センター大安寺	330120010	2027/1/25	月	○	岡山市北区大安寺南町2-9-21	JR「大安寺駅」より徒歩10分
岡山県	(一財)淳風会 淳風会健康 管理センター大安寺	330120011	2027/1/26	火	○	岡山市北区大安寺南町2-9-21	JR「大安寺駅」より徒歩10分
岡山県	(一財)淳風会 淳風会健康 管理センター大安寺	330120012	2027/1/27	水	○	岡山市北区大安寺南町2-9-21	JR「大安寺駅」より徒歩10分
岡山県	(一財)淳風会 淳風会健康 管理センター大安寺	330120013	2027/1/28	木	○	岡山市北区大安寺南町2-9-21	JR「大安寺駅」より徒歩10分
岡山県	(一財)淳風会 淳風会健康 管理センター大安寺	330120014	2027/1/29	金	○	岡山市北区大安寺南町2-9-21	JR「大安寺駅」より徒歩10分
岡山県	(一財)淳風会 淳風会健康 管理センター大安寺	330120015	2027/2/1	月	○	岡山市北区大安寺南町2-9-21	JR「大安寺駅」より徒歩10分
岡山県	(一財)淳風会 淳風会健康 管理センター大安寺	330120016	2027/2/2	火	○	岡山市北区大安寺南町2-9-21	JR「大安寺駅」より徒歩10分
岡山県	(一財)淳風会 淳風会健康 管理センター大安寺	330120017	2027/2/3	水	○	岡山市北区大安寺南町2-9-21	JR「大安寺駅」より徒歩10分
岡山県	(一財)淳風会 淳風会健康 管理センター大安寺	330120018	2027/2/4	木	○	岡山市北区大安寺南町2-9-21	JR「大安寺駅」より徒歩10分
岡山県	(一財)淳風会 淳風会健康 管理センター大安寺	330120019	2027/2/5	金	○	岡山市北区大安寺南町2-9-21	JR「大安寺駅」より徒歩10分
岡山県	(一財)淳風会 淳風会健康 管理センター大安寺	330120020	2027/2/8	月	○	岡山市北区大安寺南町2-9-21	JR「大安寺駅」より徒歩10分
岡山県	(一財)淳風会 淳風会健康 管理センター大安寺	330120021	2027/2/9	火	○	岡山市北区大安寺南町2-9-21	JR「大安寺駅」より徒歩10分
岡山県	(一財)淳風会 淳風会健康 管理センター大安寺	330120022	2027/2/10	水	○	岡山市北区大安寺南町2-9-21	JR「大安寺駅」より徒歩10分
岡山県	玉野レクレセンター	330010001	2026/8/29	土	○	玉野市玉2-3-1	JR「宇野駅」より(玉野光南高校行)約10分 「玉橋」下車
岡山県	玉野レクレセンター	330010002	2026/11/14	土	○	玉野市玉2-3-1	JR「宇野駅」より(玉野光南高校行)約10分 「玉橋」下車
岡山県	津山商工会議所	330080001	2026/7/30	木	○	津山市山下30-9	JR「津山駅」より車5分
岡山県	(一財)淳風会 淳風会健康 管理センター倉敷	330090001	2026/8/3	月	○	倉敷市連島中央3-1-19淳風スクエア	水島臨海鉄道「弥生駅」より徒歩15分、 両備バス「宝島寺」下車徒歩10分
岡山県	(一財)淳風会 淳風会健康 管理センター倉敷	330090002	2026/8/4	火	○	倉敷市連島中央3-1-19淳風スクエア	水島臨海鉄道「弥生駅」より徒歩15分、 両備バス「宝島寺」下車徒歩10分
岡山県	(一財)淳風会 淳風会健康 管理センター倉敷	330090003	2026/8/5	水	○	倉敷市連島中央3-1-19淳風スクエア	水島臨海鉄道「弥生駅」より徒歩15分、 両備バス「宝島寺」下車徒歩10分
岡山県	(一財)淳風会 淳風会健康 管理センター倉敷	330090004	2026/8/6	木	○	倉敷市連島中央3-1-19淳風スクエア	水島臨海鉄道「弥生駅」より徒歩15分、 両備バス「宝島寺」下車徒歩10分
岡山県	(一財)淳風会 淳風会健康 管理センター倉敷	330090005	2026/8/7	金	○	倉敷市連島中央3-1-19淳風スクエア	水島臨海鉄道「弥生駅」より徒歩15分、 両備バス「宝島寺」下車徒歩10分
岡山県	(一財)淳風会 淳風会健康 管理センター倉敷	330090006	2026/8/17	月	○	倉敷市連島中央3-1-19淳風スクエア	水島臨海鉄道「弥生駅」より徒歩15分、 両備バス「宝島寺」下車徒歩10分
岡山県	(一財)淳風会 淳風会健康 管理センター倉敷	330090007	2026/8/18	火	○	倉敷市連島中央3-1-19淳風スクエア	水島臨海鉄道「弥生駅」より徒歩15分、 両備バス「宝島寺」下車徒歩10分
岡山県	(一財)淳風会 淳風会健康 管理センター倉敷	330090008	2026/8/19	水	○	倉敷市連島中央3-1-19淳風スクエア	水島臨海鉄道「弥生駅」より徒歩15分、 両備バス「宝島寺」下車徒歩10分
岡山県	(一財)淳風会 淳風会健康 管理センター倉敷	330090009	2026/8/20	木	○	倉敷市連島中央3-1-19淳風スクエア	水島臨海鉄道「弥生駅」より徒歩15分、 両備バス「宝島寺」下車徒歩10分
岡山県	(一財)淳風会 淳風会健康 管理センター倉敷	330090010	2026/8/21	金	○	倉敷市連島中央3-1-19淳風スクエア	水島臨海鉄道「弥生駅」より徒歩15分、 両備バス「宝島寺」下車徒歩10分
岡山県	(一財)淳風会 淳風会健康 管理センター倉敷	330090011	2026/8/24	月	○	倉敷市連島中央3-1-19淳風スクエア	水島臨海鉄道「弥生駅」より徒歩15分、 両備バス「宝島寺」下車徒歩10分
岡山県	(一財)淳風会 淳風会健康 管理センター倉敷	330090012	2026/8/25	火	○	倉敷市連島中央3-1-19淳風スクエア	水島臨海鉄道「弥生駅」より徒歩15分、 両備バス「宝島寺」下車徒歩10分
岡山県	(一財)淳風会 淳風会健康 管理センター倉敷	330090013	2026/8/26	水	○	倉敷市連島中央3-1-19淳風スクエア	水島臨海鉄道「弥生駅」より徒歩15分、 両備バス「宝島寺」下車徒歩10分
岡山県	(一財)淳風会 淳風会健康 管理センター倉敷	330090014	2026/8/27	木	○	倉敷市連島中央3-1-19淳風スクエア	水島臨海鉄道「弥生駅」より徒歩15分、 両備バス「宝島寺」下車徒歩10分
岡山県	(一財)淳風会 淳風会健康 管理センター倉敷	330090015	2026/8/28	金	○	倉敷市連島中央3-1-19淳風スクエア	水島臨海鉄道「弥生駅」より徒歩15分、 両備バス「宝島寺」下車徒歩10分
岡山県	(一財)淳風会 淳風会健康 管理センター倉敷	330090016	2026/8/31	月	○	倉敷市連島中央3-1-19淳風スクエア	水島臨海鉄道「弥生駅」より徒歩15分、 両備バス「宝島寺」下車徒歩10分
岡山県	(一財)淳風会 淳風会健康 管理センター倉敷	330090017	2027/1/6	水	○	倉敷市連島中央3-1-19淳風スクエア	水島臨海鉄道「弥生駅」より徒歩15分、 両備バス「宝島寺」下車徒歩10分

巡回型健診は午前・午後で行います。(受付時間は健診資料にご案内いたします)

ここに掲載された医療機関は健康診断を実施するにあたり健康保険組合からの委託を受けて、(医)同友会が契約をした健診実施医療機関です。

ご希望の会場を申込書にご記入下さい。(日程によって会場コードは異なります。必ず会場コードもご記入下さい)

乳がん マンモの列に○がついている日程はマンモグラフィを実施しております。

健診会場・日程・時間は変更になる場合があります。

【中国・四国ブロック】実施医療機関:(一財)淳風会

都道府県	会場名	会場コード	実施予定日	曜日	乳がん マンモ	住所	交通機関
岡山県	(一財)淳風会 淳風会 健康管理センター倉敷	330090018	2027/1/7	木	○	倉敷市連島中央3-1-19淳風スクエア	水島臨海鉄道「弥生駅」より徒歩15分、 両備バス「宝島寺」下車徒歩10分
岡山県	(一財)淳風会 淳風会 健康管理センター倉敷	330090019	2027/1/8	金	○	倉敷市連島中央3-1-19淳風スクエア	水島臨海鉄道「弥生駅」より徒歩15分、 両備バス「宝島寺」下車徒歩10分
岡山県	(一財)淳風会 淳風会 健康管理センター倉敷	330090020	2027/1/12	火	○	倉敷市連島中央3-1-19淳風スクエア	水島臨海鉄道「弥生駅」より徒歩15分、 両備バス「宝島寺」下車徒歩10分
岡山県	(一財)淳風会 淳風会 健康管理センター倉敷	330090021	2027/1/13	水	○	倉敷市連島中央3-1-19淳風スクエア	水島臨海鉄道「弥生駅」より徒歩15分、 両備バス「宝島寺」下車徒歩10分
岡山県	(一財)淳風会 淳風会 健康管理センター倉敷	330090022	2027/1/14	木	○	倉敷市連島中央3-1-19淳風スクエア	水島臨海鉄道「弥生駅」より徒歩15分、 両備バス「宝島寺」下車徒歩10分
岡山県	(一財)淳風会 淳風会 健康管理センター倉敷	330090023	2027/1/15	金	○	倉敷市連島中央3-1-19淳風スクエア	水島臨海鉄道「弥生駅」より徒歩15分、 両備バス「宝島寺」下車徒歩10分
岡山県	(一財)淳風会 淳風会 健康管理センター倉敷	330090024	2027/2/1	月	○	倉敷市連島中央3-1-19淳風スクエア	水島臨海鉄道「弥生駅」より徒歩15分、 両備バス「宝島寺」下車徒歩10分
岡山県	(一財)淳風会 淳風会 健康管理センター倉敷	330090025	2027/2/2	火	○	倉敷市連島中央3-1-19淳風スクエア	水島臨海鉄道「弥生駅」より徒歩15分、 両備バス「宝島寺」下車徒歩10分
岡山県	(一財)淳風会 淳風会 健康管理センター倉敷	330090026	2027/2/3	水	○	倉敷市連島中央3-1-19淳風スクエア	水島臨海鉄道「弥生駅」より徒歩15分、 両備バス「宝島寺」下車徒歩10分
岡山県	(一財)淳風会 淳風会 健康管理センター倉敷	330090027	2027/2/4	木	○	倉敷市連島中央3-1-19淳風スクエア	水島臨海鉄道「弥生駅」より徒歩15分、 両備バス「宝島寺」下車徒歩10分
岡山県	(一財)淳風会 淳風会 健康管理センター倉敷	330090028	2027/2/5	金	○	倉敷市連島中央3-1-19淳風スクエア	水島臨海鉄道「弥生駅」より徒歩15分、 両備バス「宝島寺」下車徒歩10分
岡山県	(一財)淳風会 淳風会 健康管理センター倉敷	330090029	2027/2/8	月	○	倉敷市連島中央3-1-19淳風スクエア	水島臨海鉄道「弥生駅」より徒歩15分、 両備バス「宝島寺」下車徒歩10分
岡山県	(一財)淳風会 淳風会 健康管理センター倉敷	330090030	2027/2/9	火	○	倉敷市連島中央3-1-19淳風スクエア	水島臨海鉄道「弥生駅」より徒歩15分、 両備バス「宝島寺」下車徒歩10分
岡山県	(一財)淳風会 淳風会 健康管理センター倉敷	330090031	2027/2/10	水	○	倉敷市連島中央3-1-19淳風スクエア	水島臨海鉄道「弥生駅」より徒歩15分、 両備バス「宝島寺」下車徒歩10分
岡山県	(一財)淳風会 淳風会 健康管理センター倉敷	330090032	2027/2/12	金	○	倉敷市連島中央3-1-19淳風スクエア	水島臨海鉄道「弥生駅」より徒歩15分、 両備バス「宝島寺」下車徒歩10分
岡山県	(一財)淳風会 淳風会 健康管理センター倉敷	330090033	2027/2/15	月	○	倉敷市連島中央3-1-19淳風スクエア	水島臨海鉄道「弥生駅」より徒歩15分、 両備バス「宝島寺」下車徒歩10分
岡山県	(一財)淳風会 淳風会 健康管理センター倉敷	330090034	2027/2/16	火	○	倉敷市連島中央3-1-19淳風スクエア	水島臨海鉄道「弥生駅」より徒歩15分、 両備バス「宝島寺」下車徒歩10分
岡山県	(一財)淳風会 淳風会 健康管理センター倉敷	330090035	2027/2/17	水	○	倉敷市連島中央3-1-19淳風スクエア	水島臨海鉄道「弥生駅」より徒歩15分、 両備バス「宝島寺」下車徒歩10分
岡山県	(一財)淳風会 淳風会 健康管理センター倉敷	330090036	2027/2/18	木	○	倉敷市連島中央3-1-19淳風スクエア	水島臨海鉄道「弥生駅」より徒歩15分、 両備バス「宝島寺」下車徒歩10分
岡山県	(一財)淳風会 淳風会 健康管理センター倉敷	330090037	2027/2/19	金	○	倉敷市連島中央3-1-19淳風スクエア	水島臨海鉄道「弥生駅」より徒歩15分、 両備バス「宝島寺」下車徒歩10分
広島県	広島県立ふくやま産業 交流館(ビッグ・ローズ)	340230001	2026/7/22	水	○	福山市御幸町大字上岩成字正戸476-5	JR「福山駅」より中国病院行きに乘車、 「ビッグ・ローズ前」下車
広島県	広島県立ふくやま産業 交流館(ビッグ・ローズ)	340230002	2026/8/31	月	○	福山市御幸町大字上岩成字正戸476-5	JR「福山駅」より中国病院行きに乘車、 「ビッグ・ローズ前」下車
広島県	広島県立ふくやま産業 交流館(ビッグ・ローズ)	340230003	2027/1/13	水	○	福山市御幸町大字上岩成字正戸476-5	JR「福山駅」より中国病院行きに乘車、 「ビッグ・ローズ前」下車
広島県	エフピコアリーナふくや ま(福山市総合体育館)	340290001	2026/9/28	月	○	福山市千代田町1丁目1-2	JR「福山駅」より車で10分
広島県	エフピコアリーナふくや ま(福山市総合体育館)	340290002	2026/11/9	月	○	福山市千代田町1丁目1-2	JR「福山駅」より車で10分
広島県	三原リージョンプラザ	340100001	2026/7/7	火	○	三原市円一町2-1-1	JR「三原駅」より徒歩10分
広島県	広島県立 広島産業会館	340170001	2026/7/9	木	○	広島市南区比治山本町12-18	JR「広島駅」より路面電車「南区役所前」下車
広島県	広島県立 広島産業会館	340170002	2026/8/27	木	○	広島市南区比治山本町12-18	JR「広島駅」より路面電車「南区役所前」下車
広島県	広島県立 広島産業会館	340170003	2026/9/3	木	○	広島市南区比治山本町12-18	JR「広島駅」より路面電車「南区役所前」下車
広島県	広島県立 広島産業会館	340170004	2026/10/2	金	○	広島市南区比治山本町12-18	JR「広島駅」より路面電車「南区役所前」下車
広島県	広島県立 広島産業会館	340170005	2026/11/17	火	○	広島市南区比治山本町12-18	JR「広島駅」より路面電車「南区役所前」下車
広島県	広島県立 広島産業会館	340170006	2026/12/16	水	○	広島市南区比治山本町12-18	JR「広島駅」より路面電車「南区役所前」下車
広島県	広島県立 広島産業会館	340170007	2027/1/18	月	○	広島市南区比治山本町12-18	JR「広島駅」より路面電車「南区役所前」下車
広島県	広島市中小企業会館	340020001	2026/8/19	水	○	広島市西区商工センター1-14-1	JR「新井口駅」より徒歩10分
広島県	広島市中小企業会館	340020002	2026/8/28	金	○	広島市西区商工センター1-14-1	JR「新井口駅」より徒歩10分
広島県	広島市中小企業会館	340020003	2026/9/9	水	○	広島市西区商工センター1-14-1	JR「新井口駅」より徒歩10分
広島県	広島市中小企業会館	340020004	2026/10/8	木	○	広島市西区商工センター1-14-1	JR「新井口駅」より徒歩10分
広島県	広島市中小企業会館	340020005	2026/11/24	火	○	広島市西区商工センター1-14-1	JR「新井口駅」より徒歩10分
広島県	広島市中小企業会館	340020006	2027/1/7	木	○	広島市西区商工センター1-14-1	JR「新井口駅」より徒歩10分
広島県	IHIアリーナ呉 (呉市体育館)	340060001	2026/7/13	月	○	呉市中央4-1-1	JR「呉駅」より徒歩15分
広島県	IHIアリーナ呉 (呉市体育館)	340060002	2026/10/16	金	○	呉市中央4-1-1	JR「呉駅」より徒歩15分
広島県	IHIアリーナ呉 (呉市体育館)	340060003	2026/12/22	火	○	呉市中央4-1-1	JR「呉駅」より徒歩15分
広島県	シンヨーオークアリー ナ(呉市総合体育館)	340140001	2026/8/26	水	○	呉市広新開1-7-1	JR「広駅」より徒歩6分
広島県	シンヨーオークアリー ナ(呉市総合体育館)	340140002	2026/9/11	金	○	呉市広新開1-7-1	JR「広駅」より徒歩6分
広島県	シンヨーオークアリー ナ(呉市総合体育館)	340140003	2026/10/7	水	○	呉市広新開1-7-1	JR「広駅」より徒歩6分
広島県	昭和まちづくりセンター	340240001	2026/9/12	土	○	呉市焼山中央2丁目8-12	JR「広島駅」より広電バス昭和循環線に乘車、 「昭和市民センター」下車
広島県	東広島商工会議所 会館	340250001	2026/8/25	火	○	東広島市西条中央7-23-35	JR山陽本線「西条駅」より車約10分
広島県	東広島商工会議所 会館	340250002	2026/12/21	月	○	東広島市西条中央7-23-35	JR山陽本線「西条駅」より車約10分
広島県	安芸グランドホテル	340090001	2026/7/10	金	○	廿日市市宮島口西1-1-17	JR「宮島口駅」より徒歩5分
広島県	安芸グランドホテル	340090002	2026/12/18	金	○	廿日市市宮島口西1-1-17	JR「宮島口駅」より徒歩5分

巡回型健診は午前・午後で行います。(受付時間は健診資料にご案内いたします)

ここに掲載された医療機関は健康診断を実施するにあたり健康保険組合からの委託を受けて、(医)同友会が契約をした健診実施医療機関です。

ご希望の会場を申込書にご記入下さい。(日程によって会場コードは異なります。必ず会場コードもご記入下さい)

乳がん マンモの列に○がついている日程はマンモグラフィを実施しております。

健診会場・日程・時間は変更になる場合があります。

【中国・四国ブロック】 実施医療機関:(一財)淳風会

都道府県	会場名	会場コード	実施予定日	曜日	乳がん マンモ	住所	交通機関
香川県	サンメッセ香川	370020001	2026/7/31	金	○	高松市林町2217-1	JR「高松駅」より車20分
香川県	サンメッセ香川	370020002	2026/8/24	月	○	高松市林町2217-1	JR「高松駅」より車20分
香川県	サンメッセ香川	370020003	2026/9/14	月	○	高松市林町2217-1	JR「高松駅」より車20分
香川県	サンメッセ香川	370020004	2026/10/26	月	○	高松市林町2217-1	JR「高松駅」より車20分
香川県	サンメッセ香川	370020005	2026/11/16	月	○	高松市林町2217-1	JR「高松駅」より車20分
香川県	サンメッセ香川	370020006	2026/12/7	月	○	高松市林町2217-1	JR「高松駅」より車20分
香川県	サンメッセ香川	370020007	2027/1/27	水	○	高松市林町2217-1	JR「高松駅」より車20分
香川県	オークラホテル丸亀	370010001	2026/7/6	月	○	丸亀市富士見町3-3-50	JR「丸亀駅」より車10分
香川県	レクザム ボールパーク丸亀(丸亀市民球場)	370040001	2026/8/3	月	○	丸亀市金倉町975番地	JR「丸亀駅」よりコミュニティバス(丸亀西線)に乗車、「市民体育館前」下車
香川県	レクザム ボールパーク丸亀(丸亀市民球場)	370040002	2026/10/28	水	○	丸亀市金倉町975番地	JR「丸亀駅」よりコミュニティバス(丸亀西線)に乗車、「市民体育館前」下車
香川県	レクザム ボールパーク丸亀(丸亀市民球場)	370040003	2026/12/14	月	○	丸亀市金倉町975番地	JR「丸亀駅」よりコミュニティバス(丸亀西線)に乗車、「市民体育館前」下車
徳島県	イオンモール徳島	360020001	2026/11/11	水	○	徳島市南末広町4-1	JR「徳島駅」より循環バスに乗車、「イオンモール徳島南末広町中」で下車
徳島県	イオンモール徳島	360020002	2027/1/8	金	○	徳島市南末広町4-1	JR「徳島駅」より循環バスに乗車、「イオンモール徳島南末広町中」で下車
徳島県	徳島グランヴィリオホテル	360010001	2026/8/10	月	○	徳島市万代町3-5-1	JR「徳島駅」より徒歩20分
高知県	高知市総合体育館	390040001	2026/7/27	月	○	高知市大原町158番地	とさでん浅橋線「梅の辻駅」より徒歩20分
高知県	高知市総合体育館	390040002	2027/1/25	月	○	高知市大原町158番地	とさでん浅橋線「梅の辻駅」より徒歩20分
愛媛県	松山市総合コミュニティセンター	380070001	2026/7/23	木	○	松山市湊町7-5	JR「松山駅」より伊予鉄バス(久米駅前)約2分、「松山コミュニティセンター前」で下車
愛媛県	松山市総合コミュニティセンター	380070002	2026/9/24	木	○	松山市湊町7-5	JR「松山駅」より伊予鉄バス(久米駅前)約2分、「松山コミュニティセンター前」で下車
愛媛県	松山市総合コミュニティセンター	380070003	2026/12/3	木	○	松山市湊町7-5	JR「松山駅」より伊予鉄バス(久米駅前)約2分、「松山コミュニティセンター前」で下車
愛媛県	愛媛県民文化会館	380040001	2026/8/20	木	○	松山市道後町2-5-1	JR「松山駅」より伊予鉄市内電車(道後温泉行)15分
愛媛県	愛媛県民文化会館	380040002	2027/2/3	水	○	松山市道後町2-5-1	JR「松山駅」より伊予鉄市内電車(道後温泉行)15分
愛媛県	ウエルピア伊予	380030001	2026/7/24	金	○	伊予市下三谷1761-1	伊予鉄「郡中駅」より車5分
愛媛県	ウエルピア伊予	380030002	2026/8/21	金	○	伊予市下三谷1761-1	伊予鉄「郡中駅」より車5分
愛媛県	ウエルピア伊予	380030003	2026/9/25	金	○	伊予市下三谷1761-1	伊予鉄「郡中駅」より車5分
愛媛県	ウエルピア伊予	380030004	2026/12/4	金	○	伊予市下三谷1761-1	伊予鉄「郡中駅」より車5分
愛媛県	ウエルピア伊予	380030005	2027/2/4	木	○	伊予市下三谷1761-1	伊予鉄「郡中駅」より車5分

【山口・九州・沖縄ブロック】 実施医療機関:(公財)福岡労働衛生研究所

都道府県	会場名	会場コード	実施予定日	曜日	乳がん マンモ	住所	交通機関
山口県	岩国市周東勤労青少年ホーム	350150001	2026/9/1	火	○	岩国市周東町用田10137-8	JR「周防高森駅」より徒歩20分
山口県	周南市文化会館	350110001	2026/12/11	金	○	周南市徳山5854-41	JR岩徳線「徳山駅」より徒歩20分
山口県	海峡メッセ下関	350020001	2026/8/25	火	○	下関市豊前田町3-3-1	JR下関駅よりバス1分「豊前田」下車徒歩2分 JR「下関駅」より徒歩7分
山口県	海峡メッセ下関	350020002	2026/12/14	月	○	下関市豊前田町3-3-1	JR下関駅よりバス1分「豊前田」下車徒歩2分 JR「下関駅」より徒歩7分
山口県	山口市民会館	350040001	2026/9/18	金	○	山口市中央2-5-1	「山口駅」より徒歩15分 中国JRバス「中国電力・yab前」より徒歩3分
山口県	山口市民会館	350040002	2026/12/16	水	○	山口市中央2-5-1	「山口駅」より徒歩15分 中国JRバス「中国電力・yab前」より徒歩3分
山口県	COCOLAND山口・宇部	350070001	2026/8/17	月	○	宇部市上宇部75	宇部線「宇部新川駅」より車約15分 宇部市営バス(萩原循環線)約25分
福岡県	松柏園ホテル	400710001	2026/8/20	木	○	北九州市小倉北区上富野4丁目1-25	JR「小倉駅」より車で7分 JR「門司駅」より車で9分
福岡県	松柏園ホテル	400710002	2026/9/29	火	○	北九州市小倉北区上富野4丁目1-25	JR「小倉駅」より車で7分 JR「門司駅」より車で9分
福岡県	松柏園ホテル	400710003	2026/10/15	木	○	北九州市小倉北区上富野4丁目1-25	JR「小倉駅」より車で7分 JR「門司駅」より車で9分
福岡県	松柏園ホテル	400710004	2026/12/2	水	○	北九州市小倉北区上富野4丁目1-25	JR「小倉駅」より車で7分 JR「門司駅」より車で9分
福岡県	松柏園ホテル	400710005	2027/1/15	金	○	北九州市小倉北区上富野4丁目1-25	JR「小倉駅」より車で7分 JR「門司駅」より車で9分
福岡県	花農丘公園・北九州市立総合農事センター	400720001	2026/9/30	水	○	北九州市小倉南区横代東町1-6-1	西鉄バス「農事センター前」より徒歩1分
福岡県	花農丘公園・北九州市立総合農事センター	400720002	2026/12/9	水	○	北九州市小倉南区横代東町1-6-1	西鉄バス「農事センター前」より徒歩1分
福岡県	黒崎ひびしんホール(黒崎コミュニティサービス)	400560001	2026/8/26	水	○	北九州市八幡西区岸の浦2-1-1	JR/筑豊電鉄「黒崎駅」より徒歩10分
福岡県	黒崎ひびしんホール(黒崎コミュニティサービス)	400560002	2026/9/24	木	○	北九州市八幡西区岸の浦2-1-1	JR/筑豊電鉄「黒崎駅」より徒歩10分
福岡県	黒崎ひびしんホール(黒崎コミュニティサービス)	400560003	2026/10/20	火	○	北九州市八幡西区岸の浦2-1-1	JR/筑豊電鉄「黒崎駅」より徒歩10分
福岡県	黒崎ひびしんホール(黒崎コミュニティサービス)	400560004	2026/11/10	火	○	北九州市八幡西区岸の浦2-1-1	JR/筑豊電鉄「黒崎駅」より徒歩10分
福岡県	黒崎ひびしんホール(黒崎コミュニティサービス)	400560005	2026/12/3	木	○	北九州市八幡西区岸の浦2-1-1	JR/筑豊電鉄「黒崎駅」より徒歩10分
福岡県	黒崎ひびしんホール(黒崎コミュニティサービス)	400560006	2027/1/28	木	○	北九州市八幡西区岸の浦2-1-1	JR/筑豊電鉄「黒崎駅」より徒歩10分
福岡県	労衛研天神健診センター	400280001	2026/8/3	月	○	福岡市中央区天神2-8-36 天神NKビル2F	福岡市地下鉄「天神駅」2番出口より徒歩すぐ
福岡県	労衛研天神健診センター	400280002	2026/8/4	火	○	福岡市中央区天神2-8-36 天神NKビル2F	福岡市地下鉄「天神駅」2番出口より徒歩すぐ



巡回型健診は午前・午後で行います。(受付時間は健診資料にご案内いたします)

ここに掲載された医療機関は健康診断を実施するにあたり健康保険組合からの委託を受けて、(医)同友会が契約をした健診実施医療機関です。

ご希望の会場を申込書にご記入下さい。(日程によって会場コードは異なります。必ず会場コードもご記入下さい)

乳がん マンモの列に○がついている日程はマンモグラフィを実施しております。

健診会場・日程・時間は変更になる場合があります。

【山口・九州・沖縄ブロック】 実施医療機関:(公財)福岡労働衛生研究所

都道府県	会場名	会場コード	実施予定日	曜日	乳がん マンモ	住所	交通機関
福岡県	労衛研天神健診センター	400280053	2026/10/21	水	○	福岡市中央区天神2-8-36 天神NKビル2F	福岡市地下鉄「天神駅」2番出口より徒歩すぐ
福岡県	労衛研天神健診センター	400280054	2026/10/22	木	○	福岡市中央区天神2-8-36 天神NKビル2F	福岡市地下鉄「天神駅」2番出口より徒歩すぐ
福岡県	労衛研天神健診センター	400280055	2026/10/23	金	○	福岡市中央区天神2-8-36 天神NKビル2F	福岡市地下鉄「天神駅」2番出口より徒歩すぐ
福岡県	労衛研天神健診センター	400280056	2026/10/25	日	○	福岡市中央区天神2-8-36 天神NKビル2F	福岡市地下鉄「天神駅」2番出口より徒歩すぐ
福岡県	労衛研天神健診センター	400280057	2026/10/26	月	○	福岡市中央区天神2-8-36 天神NKビル2F	福岡市地下鉄「天神駅」2番出口より徒歩すぐ
福岡県	労衛研天神健診センター	400280058	2026/10/27	火	○	福岡市中央区天神2-8-36 天神NKビル2F	福岡市地下鉄「天神駅」2番出口より徒歩すぐ
福岡県	労衛研天神健診センター	400280059	2026/10/28	水	○	福岡市中央区天神2-8-36 天神NKビル2F	福岡市地下鉄「天神駅」2番出口より徒歩すぐ
福岡県	労衛研天神健診センター	400280060	2026/10/29	木	○	福岡市中央区天神2-8-36 天神NKビル2F	福岡市地下鉄「天神駅」2番出口より徒歩すぐ
福岡県	労衛研天神健診センター	400280061	2026/10/30	金	○	福岡市中央区天神2-8-36 天神NKビル2F	福岡市地下鉄「天神駅」2番出口より徒歩すぐ
福岡県	労衛研天神健診センター	400280062	2026/11/2	月	○	福岡市中央区天神2-8-36 天神NKビル2F	福岡市地下鉄「天神駅」2番出口より徒歩すぐ
福岡県	労衛研天神健診センター	400280063	2026/11/4	水	○	福岡市中央区天神2-8-36 天神NKビル2F	福岡市地下鉄「天神駅」2番出口より徒歩すぐ
福岡県	労衛研天神健診センター	400280064	2026/11/5	木	○	福岡市中央区天神2-8-36 天神NKビル2F	福岡市地下鉄「天神駅」2番出口より徒歩すぐ
福岡県	労衛研天神健診センター	400280065	2026/11/6	金	○	福岡市中央区天神2-8-36 天神NKビル2F	福岡市地下鉄「天神駅」2番出口より徒歩すぐ
福岡県	労衛研天神健診センター	400280066	2026/11/7	土	○	福岡市中央区天神2-8-36 天神NKビル2F	福岡市地下鉄「天神駅」2番出口より徒歩すぐ
福岡県	労衛研天神健診センター	400280067	2026/11/9	月	○	福岡市中央区天神2-8-36 天神NKビル2F	福岡市地下鉄「天神駅」2番出口より徒歩すぐ
福岡県	労衛研天神健診センター	400280068	2026/11/10	火	○	福岡市中央区天神2-8-36 天神NKビル2F	福岡市地下鉄「天神駅」2番出口より徒歩すぐ
福岡県	労衛研天神健診センター	400280069	2026/11/11	水	○	福岡市中央区天神2-8-36 天神NKビル2F	福岡市地下鉄「天神駅」2番出口より徒歩すぐ
福岡県	労衛研天神健診センター	400280070	2026/11/12	木	○	福岡市中央区天神2-8-36 天神NKビル2F	福岡市地下鉄「天神駅」2番出口より徒歩すぐ
福岡県	労衛研天神健診センター	400280071	2026/11/13	金	○	福岡市中央区天神2-8-36 天神NKビル2F	福岡市地下鉄「天神駅」2番出口より徒歩すぐ
福岡県	労衛研天神健診センター	400280072	2026/11/14	土	○	福岡市中央区天神2-8-36 天神NKビル2F	福岡市地下鉄「天神駅」2番出口より徒歩すぐ
福岡県	労衛研天神健診センター	400280073	2026/11/16	月	○	福岡市中央区天神2-8-36 天神NKビル2F	福岡市地下鉄「天神駅」2番出口より徒歩すぐ
福岡県	労衛研天神健診センター	400280074	2026/11/17	火	○	福岡市中央区天神2-8-36 天神NKビル2F	福岡市地下鉄「天神駅」2番出口より徒歩すぐ
福岡県	労衛研天神健診センター	400280075	2026/11/18	水	○	福岡市中央区天神2-8-36 天神NKビル2F	福岡市地下鉄「天神駅」2番出口より徒歩すぐ
福岡県	労衛研天神健診センター	400280076	2026/11/19	木	○	福岡市中央区天神2-8-36 天神NKビル2F	福岡市地下鉄「天神駅」2番出口より徒歩すぐ
福岡県	労衛研天神健診センター	400280077	2026/11/20	金	○	福岡市中央区天神2-8-36 天神NKビル2F	福岡市地下鉄「天神駅」2番出口より徒歩すぐ
福岡県	労衛研天神健診センター	400280078	2026/11/21	土	○	福岡市中央区天神2-8-36 天神NKビル2F	福岡市地下鉄「天神駅」2番出口より徒歩すぐ
福岡県	労衛研天神健診センター	400280079	2026/11/24	火	○	福岡市中央区天神2-8-36 天神NKビル2F	福岡市地下鉄「天神駅」2番出口より徒歩すぐ
福岡県	労衛研天神健診センター	400280080	2026/11/25	水	○	福岡市中央区天神2-8-36 天神NKビル2F	福岡市地下鉄「天神駅」2番出口より徒歩すぐ
福岡県	労衛研天神健診センター	400280081	2026/11/26	木	○	福岡市中央区天神2-8-36 天神NKビル2F	福岡市地下鉄「天神駅」2番出口より徒歩すぐ
福岡県	労衛研天神健診センター	400280082	2026/11/27	金	○	福岡市中央区天神2-8-36 天神NKビル2F	福岡市地下鉄「天神駅」2番出口より徒歩すぐ
福岡県	労衛研天神健診センター	400280083	2026/11/29	日	○	福岡市中央区天神2-8-36 天神NKビル2F	福岡市地下鉄「天神駅」2番出口より徒歩すぐ
福岡県	労衛研天神健診センター	400280084	2026/11/30	月	○	福岡市中央区天神2-8-36 天神NKビル2F	福岡市地下鉄「天神駅」2番出口より徒歩すぐ
福岡県	労衛研天神健診センター	400280085	2026/12/1	火	○	福岡市中央区天神2-8-36 天神NKビル2F	福岡市地下鉄「天神駅」2番出口より徒歩すぐ
福岡県	労衛研天神健診センター	400280086	2026/12/2	水	○	福岡市中央区天神2-8-36 天神NKビル2F	福岡市地下鉄「天神駅」2番出口より徒歩すぐ
福岡県	労衛研天神健診センター	400280087	2026/12/3	木	○	福岡市中央区天神2-8-36 天神NKビル2F	福岡市地下鉄「天神駅」2番出口より徒歩すぐ
福岡県	労衛研天神健診センター	400280088	2026/12/4	金	○	福岡市中央区天神2-8-36 天神NKビル2F	福岡市地下鉄「天神駅」2番出口より徒歩すぐ
福岡県	労衛研天神健診センター	400280089	2026/12/5	土	○	福岡市中央区天神2-8-36 天神NKビル2F	福岡市地下鉄「天神駅」2番出口より徒歩すぐ
福岡県	労衛研天神健診センター	400280090	2026/12/7	月	○	福岡市中央区天神2-8-36 天神NKビル2F	福岡市地下鉄「天神駅」2番出口より徒歩すぐ
福岡県	労衛研天神健診センター	400280091	2026/12/8	火	○	福岡市中央区天神2-8-36 天神NKビル2F	福岡市地下鉄「天神駅」2番出口より徒歩すぐ
福岡県	労衛研天神健診センター	400280092	2026/12/9	水	○	福岡市中央区天神2-8-36 天神NKビル2F	福岡市地下鉄「天神駅」2番出口より徒歩すぐ
福岡県	労衛研天神健診センター	400280093	2026/12/10	木	○	福岡市中央区天神2-8-36 天神NKビル2F	福岡市地下鉄「天神駅」2番出口より徒歩すぐ
福岡県	労衛研天神健診センター	400280094	2026/12/11	金	○	福岡市中央区天神2-8-36 天神NKビル2F	福岡市地下鉄「天神駅」2番出口より徒歩すぐ
福岡県	労衛研天神健診センター	400280095	2026/12/13	日	○	福岡市中央区天神2-8-36 天神NKビル2F	福岡市地下鉄「天神駅」2番出口より徒歩すぐ
福岡県	労衛研天神健診センター	400280096	2026/12/14	月	○	福岡市中央区天神2-8-36 天神NKビル2F	福岡市地下鉄「天神駅」2番出口より徒歩すぐ
福岡県	労衛研天神健診センター	400280097	2026/12/15	火	○	福岡市中央区天神2-8-36 天神NKビル2F	福岡市地下鉄「天神駅」2番出口より徒歩すぐ
福岡県	労衛研天神健診センター	400280098	2026/12/16	水	○	福岡市中央区天神2-8-36 天神NKビル2F	福岡市地下鉄「天神駅」2番出口より徒歩すぐ
福岡県	労衛研天神健診センター	400280099	2026/12/17	木	○	福岡市中央区天神2-8-36 天神NKビル2F	福岡市地下鉄「天神駅」2番出口より徒歩すぐ
福岡県	労衛研天神健診センター	400280100	2026/12/18	金	○	福岡市中央区天神2-8-36 天神NKビル2F	福岡市地下鉄「天神駅」2番出口より徒歩すぐ
福岡県	労衛研天神健診センター	400280101	2026/12/19	土	○	福岡市中央区天神2-8-36 天神NKビル2F	福岡市地下鉄「天神駅」2番出口より徒歩すぐ

巡回型健診は午前・午後で行います。(受付時間は健診資料にご案内いたします)

ここに掲載された医療機関は健康診断を実施するにあたり健康保険組合からの委託を受けて、(医)同友会が契約をした健診実施医療機関です。

ご希望の会場を申込書にご記入下さい。(日程によって会場コードは異なります。必ず会場コードもご記入下さい)

乳がん マンモの列に○がついている日程はマンモグラフィを実施しております。

健診会場・日程・時間は変更になる場合があります。

【山口・九州・沖縄ブロック】 実施医療機関:(公財)福岡労働衛生研究所

都道府県	会場名	会場コード	実施予定日	曜日	乳がん マンモ	住所	交通機関
福岡県	労衛研天神健診センター	400280102	2026/12/21	月	○	福岡市中央区天神2-8-36 天神NKビル2F	福岡市地下鉄「天神駅」2番出口より徒歩すぐ
福岡県	労衛研天神健診センター	400280103	2026/12/22	火	○	福岡市中央区天神2-8-36 天神NKビル2F	福岡市地下鉄「天神駅」2番出口より徒歩すぐ
福岡県	労衛研天神健診センター	400280104	2026/12/23	水	○	福岡市中央区天神2-8-36 天神NKビル2F	福岡市地下鉄「天神駅」2番出口より徒歩すぐ
福岡県	労衛研天神健診センター	400280105	2026/12/24	木	○	福岡市中央区天神2-8-36 天神NKビル2F	福岡市地下鉄「天神駅」2番出口より徒歩すぐ
福岡県	労衛研天神健診センター	400280106	2026/12/25	金	○	福岡市中央区天神2-8-36 天神NKビル2F	福岡市地下鉄「天神駅」2番出口より徒歩すぐ
福岡県	労衛研天神健診センター	400280107	2027/1/5	火	○	福岡市中央区天神2-8-36 天神NKビル2F	福岡市地下鉄「天神駅」2番出口より徒歩すぐ
福岡県	労衛研天神健診センター	400280108	2027/1/6	水	○	福岡市中央区天神2-8-36 天神NKビル2F	福岡市地下鉄「天神駅」2番出口より徒歩すぐ
福岡県	労衛研天神健診センター	400280109	2027/1/7	木	○	福岡市中央区天神2-8-36 天神NKビル2F	福岡市地下鉄「天神駅」2番出口より徒歩すぐ
福岡県	労衛研天神健診センター	400280110	2027/1/8	金	○	福岡市中央区天神2-8-36 天神NKビル2F	福岡市地下鉄「天神駅」2番出口より徒歩すぐ
福岡県	労衛研天神健診センター	400280111	2027/1/12	火	○	福岡市中央区天神2-8-36 天神NKビル2F	福岡市地下鉄「天神駅」2番出口より徒歩すぐ
福岡県	労衛研天神健診センター	400280112	2027/1/13	水	○	福岡市中央区天神2-8-36 天神NKビル2F	福岡市地下鉄「天神駅」2番出口より徒歩すぐ
福岡県	労衛研天神健診センター	400280113	2027/1/14	木	○	福岡市中央区天神2-8-36 天神NKビル2F	福岡市地下鉄「天神駅」2番出口より徒歩すぐ
福岡県	労衛研天神健診センター	400280114	2027/1/15	金	○	福岡市中央区天神2-8-36 天神NKビル2F	福岡市地下鉄「天神駅」2番出口より徒歩すぐ
福岡県	労衛研天神健診センター	400280115	2027/1/16	土	○	福岡市中央区天神2-8-36 天神NKビル2F	福岡市地下鉄「天神駅」2番出口より徒歩すぐ
福岡県	労衛研天神健診センター	400280116	2027/1/18	月	○	福岡市中央区天神2-8-36 天神NKビル2F	福岡市地下鉄「天神駅」2番出口より徒歩すぐ
福岡県	労衛研天神健診センター	400280117	2027/1/19	火	○	福岡市中央区天神2-8-36 天神NKビル2F	福岡市地下鉄「天神駅」2番出口より徒歩すぐ
福岡県	労衛研天神健診センター	400280118	2027/1/20	水	○	福岡市中央区天神2-8-36 天神NKビル2F	福岡市地下鉄「天神駅」2番出口より徒歩すぐ
福岡県	労衛研天神健診センター	400280119	2027/1/21	木	○	福岡市中央区天神2-8-36 天神NKビル2F	福岡市地下鉄「天神駅」2番出口より徒歩すぐ
福岡県	労衛研天神健診センター	400280120	2027/1/22	金	○	福岡市中央区天神2-8-36 天神NKビル2F	福岡市地下鉄「天神駅」2番出口より徒歩すぐ
福岡県	労衛研天神健診センター	400280121	2027/1/25	月	○	福岡市中央区天神2-8-36 天神NKビル2F	福岡市地下鉄「天神駅」2番出口より徒歩すぐ
福岡県	労衛研天神健診センター	400280122	2027/1/26	火	○	福岡市中央区天神2-8-36 天神NKビル2F	福岡市地下鉄「天神駅」2番出口より徒歩すぐ
福岡県	労衛研天神健診センター	400280123	2027/1/27	水	○	福岡市中央区天神2-8-36 天神NKビル2F	福岡市地下鉄「天神駅」2番出口より徒歩すぐ
福岡県	労衛研天神健診センター	400280124	2027/1/28	木	○	福岡市中央区天神2-8-36 天神NKビル2F	福岡市地下鉄「天神駅」2番出口より徒歩すぐ
福岡県	労衛研天神健診センター	400280125	2027/1/29	金	○	福岡市中央区天神2-8-36 天神NKビル2F	福岡市地下鉄「天神駅」2番出口より徒歩すぐ
福岡県	労衛研天神健診センター	400280126	2027/1/30	土	○	福岡市中央区天神2-8-36 天神NKビル2F	福岡市地下鉄「天神駅」2番出口より徒歩すぐ
福岡県	労衛研天神健診センター	400280127	2027/2/1	月	○	福岡市中央区天神2-8-36 天神NKビル2F	福岡市地下鉄「天神駅」2番出口より徒歩すぐ
福岡県	労衛研天神健診センター	400280128	2027/2/2	火	○	福岡市中央区天神2-8-36 天神NKビル2F	福岡市地下鉄「天神駅」2番出口より徒歩すぐ
福岡県	労衛研天神健診センター	400280129	2027/2/3	水	○	福岡市中央区天神2-8-36 天神NKビル2F	福岡市地下鉄「天神駅」2番出口より徒歩すぐ
福岡県	労衛研天神健診センター	400280130	2027/2/4	木	○	福岡市中央区天神2-8-36 天神NKビル2F	福岡市地下鉄「天神駅」2番出口より徒歩すぐ
福岡県	労衛研天神健診センター	400280131	2027/2/5	金	○	福岡市中央区天神2-8-36 天神NKビル2F	福岡市地下鉄「天神駅」2番出口より徒歩すぐ
福岡県	労衛研天神健診センター	400280132	2027/2/6	土	○	福岡市中央区天神2-8-36 天神NKビル2F	福岡市地下鉄「天神駅」2番出口より徒歩すぐ
福岡県	労衛研天神健診センター	400280133	2027/2/8	月	○	福岡市中央区天神2-8-36 天神NKビル2F	福岡市地下鉄「天神駅」2番出口より徒歩すぐ
福岡県	労衛研天神健診センター	400280134	2027/2/9	火	○	福岡市中央区天神2-8-36 天神NKビル2F	福岡市地下鉄「天神駅」2番出口より徒歩すぐ
福岡県	労衛研天神健診センター	400280135	2027/2/10	水	○	福岡市中央区天神2-8-36 天神NKビル2F	福岡市地下鉄「天神駅」2番出口より徒歩すぐ
福岡県	労衛研天神健診センター	400280136	2027/2/12	金	○	福岡市中央区天神2-8-36 天神NKビル2F	福岡市地下鉄「天神駅」2番出口より徒歩すぐ
福岡県	ヒルトン福岡シーホーク	400050001	2026/8/4	火	○	福岡市中央区地行浜2-2-3	地下鉄「唐人町駅」より徒歩15分 西鉄バス「ヒルトン福岡シーホーク前」バス停よりすぐ
福岡県	ヒルトン福岡シーホーク	400050002	2026/9/8	火	○	福岡市中央区地行浜2-2-3	地下鉄「唐人町駅」より徒歩15分 西鉄バス「ヒルトン福岡シーホーク前」バス停よりすぐ
福岡県	ヒルトン福岡シーホーク	400050003	2026/10/14	水	○	福岡市中央区地行浜2-2-3	地下鉄「唐人町駅」より徒歩15分 西鉄バス「ヒルトン福岡シーホーク前」バス停よりすぐ
福岡県	ヒルトン福岡シーホーク	400050004	2026/11/5	木	○	福岡市中央区地行浜2-2-3	地下鉄「唐人町駅」より徒歩15分 西鉄バス「ヒルトン福岡シーホーク前」バス停よりすぐ
福岡県	ヒルトン福岡シーホーク	400050005	2026/12/22	火	○	福岡市中央区地行浜2-2-3	地下鉄「唐人町駅」より徒歩15分 西鉄バス「ヒルトン福岡シーホーク前」バス停よりすぐ
福岡県	ヒルトン福岡シーホーク	400050006	2027/1/13	水	○	福岡市中央区地行浜2-2-3	地下鉄「唐人町駅」より徒歩15分 西鉄バス「ヒルトン福岡シーホーク前」バス停よりすぐ
福岡県	ヒルトン福岡シーホーク	400050007	2027/2/4	木	○	福岡市中央区地行浜2-2-3	地下鉄「唐人町駅」より徒歩15分 西鉄バス「ヒルトン福岡シーホーク前」バス停よりすぐ
福岡県	イオンモール福岡	400030001	2026/8/3	月	○	糟屋郡粕屋町大字酒殿字老ノ木192-1	西鉄バス「イオンモール福岡」よりすぐ
福岡県	イオンモール福岡	400030002	2026/9/2	水	○	糟屋郡粕屋町大字酒殿字老ノ木192-1	西鉄バス「イオンモール福岡」よりすぐ
福岡県	イオンモール福岡	400030003	2026/10/27	火	○	糟屋郡粕屋町大字酒殿字老ノ木192-1	西鉄バス「イオンモール福岡」よりすぐ
福岡県	イオンモール福岡	400030004	2026/11/25	水	○	糟屋郡粕屋町大字酒殿字老ノ木192-1	西鉄バス「イオンモール福岡」よりすぐ
福岡県	イオンモール福岡	400030005	2026/12/18	金	○	糟屋郡粕屋町大字酒殿字老ノ木192-1	西鉄バス「イオンモール福岡」よりすぐ
福岡県	イオンモール福岡	400030006	2027/1/26	火	○	糟屋郡粕屋町大字酒殿字老ノ木192-1	西鉄バス「イオンモール福岡」よりすぐ
福岡県	古賀市保健福祉総合センター サンコスモ古賀	400440001	2026/10/3	土	○	古賀市庄205	JR「古賀駅」より徒歩20分
福岡県	イオンモール福津	400460001	2026/11/26	木	○	福津市日蔭野6-16-1	JR「福間駅」さいごう口(東口)よりJR九州バスで約8分

巡回型健診は午前・午後で行います。(受付時間は健診資料にご案内いたします)

ここに掲載された医療機関は健康診断を実施するにあたり健康保険組合からの委託を受けて、(医)同友会が契約をした健診実施医療機関です。

ご希望の会場を申込書にご記入下さい。(日程によって会場コードは異なります。必ず会場コードもご記入下さい)

乳がん マンモの列に○がついている日程はマンモグラフィを実施しております。

健診会場・日程・時間は変更になる場合があります。

【山口・九州・沖縄ブロック】 実施医療機関:(公財)福岡労働衛生研究所

都道府県	会場名	会場コード	実施予定日	曜日	乳がん マンモ	住所	交通機関
福岡県	イオンモール福津	400460002	2027/1/21	木	○	福津市日蔭野6-16-1	JR「福岡駅」さいごう口(東口)より JR九州バスで約8分
福岡県	イオンモール福津	400460003	2027/2/3	水	○	福津市日蔭野6-16-1	JR「福岡駅」さいごう口(東口)より JR九州バスで約8分
福岡県	宗像ユリックス	400080001	2026/9/17	木	○	宗像市久原400	JR「東郷駅」日の里口よりバスで約10分
福岡県	宗像ユリックス	400080002	2026/11/4	水	○	宗像市久原400	JR「東郷駅」日の里口よりバスで約10分
福岡県	宗像ユリックス	400080003	2026/12/10	木	○	宗像市久原400	JR「東郷駅」日の里口よりバスで約10分
福岡県	健診スクエア博多	400750001	2026/8/3	月	○	福岡市博多区博多駅東2-7-27 TERASO-II 3F	JR「博多駅」より徒歩7分
福岡県	健診スクエア博多	400750002	2026/8/4	火	○	福岡市博多区博多駅東2-7-27 TERASO-II 3F	JR「博多駅」より徒歩7分
福岡県	健診スクエア博多	400750003	2026/8/5	水	○	福岡市博多区博多駅東2-7-27 TERASO-II 3F	JR「博多駅」より徒歩7分
福岡県	健診スクエア博多	400750004	2026/8/6	木	○	福岡市博多区博多駅東2-7-27 TERASO-II 3F	JR「博多駅」より徒歩7分
福岡県	健診スクエア博多	400750005	2026/8/7	金	○	福岡市博多区博多駅東2-7-27 TERASO-II 3F	JR「博多駅」より徒歩7分
福岡県	健診スクエア博多	400750006	2026/8/17	月	○	福岡市博多区博多駅東2-7-27 TERASO-II 3F	JR「博多駅」より徒歩7分
福岡県	健診スクエア博多	400750007	2026/8/18	火	○	福岡市博多区博多駅東2-7-27 TERASO-II 3F	JR「博多駅」より徒歩7分
福岡県	健診スクエア博多	400750008	2026/8/19	水	○	福岡市博多区博多駅東2-7-27 TERASO-II 3F	JR「博多駅」より徒歩7分
福岡県	健診スクエア博多	400750009	2026/8/20	木	○	福岡市博多区博多駅東2-7-27 TERASO-II 3F	JR「博多駅」より徒歩7分
福岡県	健診スクエア博多	400750010	2026/8/21	金	○	福岡市博多区博多駅東2-7-27 TERASO-II 3F	JR「博多駅」より徒歩7分
福岡県	健診スクエア博多	400750011	2026/8/24	月	○	福岡市博多区博多駅東2-7-27 TERASO-II 3F	JR「博多駅」より徒歩7分
福岡県	健診スクエア博多	400750012	2026/8/25	火	○	福岡市博多区博多駅東2-7-27 TERASO-II 3F	JR「博多駅」より徒歩7分
福岡県	健診スクエア博多	400750013	2026/8/26	水	○	福岡市博多区博多駅東2-7-27 TERASO-II 3F	JR「博多駅」より徒歩7分
福岡県	健診スクエア博多	400750014	2026/8/27	木	○	福岡市博多区博多駅東2-7-27 TERASO-II 3F	JR「博多駅」より徒歩7分
福岡県	健診スクエア博多	400750015	2026/8/28	金	○	福岡市博多区博多駅東2-7-27 TERASO-II 3F	JR「博多駅」より徒歩7分
福岡県	健診スクエア博多	400750016	2026/8/31	月	○	福岡市博多区博多駅東2-7-27 TERASO-II 3F	JR「博多駅」より徒歩7分
福岡県	健診スクエア博多	400750017	2026/9/1	火	○	福岡市博多区博多駅東2-7-27 TERASO-II 3F	JR「博多駅」より徒歩7分
福岡県	健診スクエア博多	400750018	2026/9/2	水	○	福岡市博多区博多駅東2-7-27 TERASO-II 3F	JR「博多駅」より徒歩7分
福岡県	健診スクエア博多	400750019	2026/9/3	木	○	福岡市博多区博多駅東2-7-27 TERASO-II 3F	JR「博多駅」より徒歩7分
福岡県	健診スクエア博多	400750020	2026/9/4	金	○	福岡市博多区博多駅東2-7-27 TERASO-II 3F	JR「博多駅」より徒歩7分
福岡県	健診スクエア博多	400750021	2026/9/5	土	○	福岡市博多区博多駅東2-7-27 TERASO-II 3F	JR「博多駅」より徒歩7分
福岡県	健診スクエア博多	400750022	2026/9/7	月	○	福岡市博多区博多駅東2-7-27 TERASO-II 3F	JR「博多駅」より徒歩7分
福岡県	健診スクエア博多	400750023	2026/9/8	火	○	福岡市博多区博多駅東2-7-27 TERASO-II 3F	JR「博多駅」より徒歩7分
福岡県	健診スクエア博多	400750024	2026/9/9	水	○	福岡市博多区博多駅東2-7-27 TERASO-II 3F	JR「博多駅」より徒歩7分
福岡県	健診スクエア博多	400750025	2026/9/10	木	○	福岡市博多区博多駅東2-7-27 TERASO-II 3F	JR「博多駅」より徒歩7分
福岡県	健診スクエア博多	400750026	2026/9/11	金	○	福岡市博多区博多駅東2-7-27 TERASO-II 3F	JR「博多駅」より徒歩7分
福岡県	健診スクエア博多	400750027	2026/9/14	月	○	福岡市博多区博多駅東2-7-27 TERASO-II 3F	JR「博多駅」より徒歩7分
福岡県	健診スクエア博多	400750028	2026/9/15	火	○	福岡市博多区博多駅東2-7-27 TERASO-II 3F	JR「博多駅」より徒歩7分
福岡県	健診スクエア博多	400750029	2026/9/16	水	○	福岡市博多区博多駅東2-7-27 TERASO-II 3F	JR「博多駅」より徒歩7分
福岡県	健診スクエア博多	400750030	2026/9/17	木	○	福岡市博多区博多駅東2-7-27 TERASO-II 3F	JR「博多駅」より徒歩7分
福岡県	健診スクエア博多	400750031	2026/9/18	金	○	福岡市博多区博多駅東2-7-27 TERASO-II 3F	JR「博多駅」より徒歩7分
福岡県	健診スクエア博多	400750032	2026/9/19	土	○	福岡市博多区博多駅東2-7-27 TERASO-II 3F	JR「博多駅」より徒歩7分
福岡県	健診スクエア博多	400750033	2026/9/24	木	○	福岡市博多区博多駅東2-7-27 TERASO-II 3F	JR「博多駅」より徒歩7分
福岡県	健診スクエア博多	400750034	2026/9/25	金	○	福岡市博多区博多駅東2-7-27 TERASO-II 3F	JR「博多駅」より徒歩7分
福岡県	健診スクエア博多	400750035	2026/9/26	土	○	福岡市博多区博多駅東2-7-27 TERASO-II 3F	JR「博多駅」より徒歩7分
福岡県	健診スクエア博多	400750036	2026/9/28	月	○	福岡市博多区博多駅東2-7-27 TERASO-II 3F	JR「博多駅」より徒歩7分
福岡県	健診スクエア博多	400750037	2026/9/29	火	○	福岡市博多区博多駅東2-7-27 TERASO-II 3F	JR「博多駅」より徒歩7分
福岡県	健診スクエア博多	400750038	2026/9/30	水	○	福岡市博多区博多駅東2-7-27 TERASO-II 3F	JR「博多駅」より徒歩7分
福岡県	健診スクエア博多	400750039	2026/10/1	木	○	福岡市博多区博多駅東2-7-27 TERASO-II 3F	JR「博多駅」より徒歩7分
福岡県	健診スクエア博多	400750040	2026/10/2	金	○	福岡市博多区博多駅東2-7-27 TERASO-II 3F	JR「博多駅」より徒歩7分
福岡県	健診スクエア博多	400750041	2026/10/3	土	○	福岡市博多区博多駅東2-7-27 TERASO-II 3F	JR「博多駅」より徒歩7分
福岡県	健診スクエア博多	400750042	2026/10/5	月	○	福岡市博多区博多駅東2-7-27 TERASO-II 3F	JR「博多駅」より徒歩7分
福岡県	健診スクエア博多	400750043	2026/10/6	火	○	福岡市博多区博多駅東2-7-27 TERASO-II 3F	JR「博多駅」より徒歩7分
福岡県	健診スクエア博多	400750044	2026/10/7	水	○	福岡市博多区博多駅東2-7-27 TERASO-II 3F	JR「博多駅」より徒歩7分

巡回型健診は午前・午後で行います。(受付時間は健診資料にご案内いたします)

ここに掲載された医療機関は健康診断を実施するにあたり健康保険組合からの委託を受けて、(医)同友会が契約をした健診実施医療機関です。

ご希望の会場を申込書にご記入下さい。(日程によって会場コードは異なります。必ず会場コードもご記入下さい)

乳がん マンモの列に○がついている日程はマンモグラフィを実施しております。

健診会場・日程・時間は変更になる場合があります。

【山口・九州・沖縄ブロック】実施医療機関:(公財)福岡労働衛生研究所

都道府県	会場名	会場コード	実施予定日	曜日	乳がん マンモ	住所	交通機関
福岡県	健診スクエア博多	400750045	2026/10/8	木	○	福岡市博多区博多駅東2-7-27 TERASO-Ⅱ 3F	JR「博多駅」より徒歩7分
福岡県	健診スクエア博多	400750046	2026/10/9	金	○	福岡市博多区博多駅東2-7-27 TERASO-Ⅱ 3F	JR「博多駅」より徒歩7分
福岡県	健診スクエア博多	400750047	2026/10/13	火	○	福岡市博多区博多駅東2-7-27 TERASO-Ⅱ 3F	JR「博多駅」より徒歩7分
福岡県	健診スクエア博多	400750048	2026/10/14	水	○	福岡市博多区博多駅東2-7-27 TERASO-Ⅱ 3F	JR「博多駅」より徒歩7分
福岡県	健診スクエア博多	400750049	2026/10/15	木	○	福岡市博多区博多駅東2-7-27 TERASO-Ⅱ 3F	JR「博多駅」より徒歩7分
福岡県	健診スクエア博多	400750050	2026/10/16	金	○	福岡市博多区博多駅東2-7-27 TERASO-Ⅱ 3F	JR「博多駅」より徒歩7分
福岡県	健診スクエア博多	400750051	2026/10/17	土	○	福岡市博多区博多駅東2-7-27 TERASO-Ⅱ 3F	JR「博多駅」より徒歩7分
福岡県	健診スクエア博多	400750052	2026/10/19	月	○	福岡市博多区博多駅東2-7-27 TERASO-Ⅱ 3F	JR「博多駅」より徒歩7分
福岡県	健診スクエア博多	400750053	2026/10/20	火	○	福岡市博多区博多駅東2-7-27 TERASO-Ⅱ 3F	JR「博多駅」より徒歩7分
福岡県	健診スクエア博多	400750054	2026/10/21	水	○	福岡市博多区博多駅東2-7-27 TERASO-Ⅱ 3F	JR「博多駅」より徒歩7分
福岡県	健診スクエア博多	400750055	2026/10/22	木	○	福岡市博多区博多駅東2-7-27 TERASO-Ⅱ 3F	JR「博多駅」より徒歩7分
福岡県	健診スクエア博多	400750056	2026/10/23	金	○	福岡市博多区博多駅東2-7-27 TERASO-Ⅱ 3F	JR「博多駅」より徒歩7分
福岡県	健診スクエア博多	400750057	2026/10/26	月	○	福岡市博多区博多駅東2-7-27 TERASO-Ⅱ 3F	JR「博多駅」より徒歩7分
福岡県	健診スクエア博多	400750058	2026/10/27	火	○	福岡市博多区博多駅東2-7-27 TERASO-Ⅱ 3F	JR「博多駅」より徒歩7分
福岡県	健診スクエア博多	400750059	2026/10/28	水	○	福岡市博多区博多駅東2-7-27 TERASO-Ⅱ 3F	JR「博多駅」より徒歩7分
福岡県	健診スクエア博多	400750060	2026/10/29	木	○	福岡市博多区博多駅東2-7-27 TERASO-Ⅱ 3F	JR「博多駅」より徒歩7分
福岡県	健診スクエア博多	400750061	2026/10/30	金	○	福岡市博多区博多駅東2-7-27 TERASO-Ⅱ 3F	JR「博多駅」より徒歩7分
福岡県	健診スクエア博多	400750062	2026/11/2	月	○	福岡市博多区博多駅東2-7-27 TERASO-Ⅱ 3F	JR「博多駅」より徒歩7分
福岡県	健診スクエア博多	400750063	2026/11/4	水	○	福岡市博多区博多駅東2-7-27 TERASO-Ⅱ 3F	JR「博多駅」より徒歩7分
福岡県	健診スクエア博多	400750064	2026/11/5	木	○	福岡市博多区博多駅東2-7-27 TERASO-Ⅱ 3F	JR「博多駅」より徒歩7分
福岡県	健診スクエア博多	400750065	2026/11/6	金	○	福岡市博多区博多駅東2-7-27 TERASO-Ⅱ 3F	JR「博多駅」より徒歩7分
福岡県	健診スクエア博多	400750066	2026/11/7	土	○	福岡市博多区博多駅東2-7-27 TERASO-Ⅱ 3F	JR「博多駅」より徒歩7分
福岡県	健診スクエア博多	400750067	2026/11/9	月	○	福岡市博多区博多駅東2-7-27 TERASO-Ⅱ 3F	JR「博多駅」より徒歩7分
福岡県	健診スクエア博多	400750068	2026/11/10	火	○	福岡市博多区博多駅東2-7-27 TERASO-Ⅱ 3F	JR「博多駅」より徒歩7分
福岡県	健診スクエア博多	400750069	2026/11/11	水	○	福岡市博多区博多駅東2-7-27 TERASO-Ⅱ 3F	JR「博多駅」より徒歩7分
福岡県	健診スクエア博多	400750070	2026/11/12	木	○	福岡市博多区博多駅東2-7-27 TERASO-Ⅱ 3F	JR「博多駅」より徒歩7分
福岡県	健診スクエア博多	400750071	2026/11/13	金	○	福岡市博多区博多駅東2-7-27 TERASO-Ⅱ 3F	JR「博多駅」より徒歩7分
福岡県	健診スクエア博多	400750072	2026/11/16	月	○	福岡市博多区博多駅東2-7-27 TERASO-Ⅱ 3F	JR「博多駅」より徒歩7分
福岡県	健診スクエア博多	400750073	2026/11/17	火	○	福岡市博多区博多駅東2-7-27 TERASO-Ⅱ 3F	JR「博多駅」より徒歩7分
福岡県	健診スクエア博多	400750074	2026/11/18	水	○	福岡市博多区博多駅東2-7-27 TERASO-Ⅱ 3F	JR「博多駅」より徒歩7分
福岡県	健診スクエア博多	400750075	2026/11/19	木	○	福岡市博多区博多駅東2-7-27 TERASO-Ⅱ 3F	JR「博多駅」より徒歩7分
福岡県	健診スクエア博多	400750076	2026/11/20	金	○	福岡市博多区博多駅東2-7-27 TERASO-Ⅱ 3F	JR「博多駅」より徒歩7分
福岡県	健診スクエア博多	400750077	2026/11/21	土	○	福岡市博多区博多駅東2-7-27 TERASO-Ⅱ 3F	JR「博多駅」より徒歩7分
福岡県	健診スクエア博多	400750078	2026/11/24	火	○	福岡市博多区博多駅東2-7-27 TERASO-Ⅱ 3F	JR「博多駅」より徒歩7分
福岡県	健診スクエア博多	400750079	2026/11/25	水	○	福岡市博多区博多駅東2-7-27 TERASO-Ⅱ 3F	JR「博多駅」より徒歩7分
福岡県	健診スクエア博多	400750080	2026/11/26	木	○	福岡市博多区博多駅東2-7-27 TERASO-Ⅱ 3F	JR「博多駅」より徒歩7分
福岡県	健診スクエア博多	400750081	2026/11/27	金	○	福岡市博多区博多駅東2-7-27 TERASO-Ⅱ 3F	JR「博多駅」より徒歩7分
福岡県	健診スクエア博多	400750082	2026/11/30	月	○	福岡市博多区博多駅東2-7-27 TERASO-Ⅱ 3F	JR「博多駅」より徒歩7分
福岡県	健診スクエア博多	400750083	2026/12/1	火	○	福岡市博多区博多駅東2-7-27 TERASO-Ⅱ 3F	JR「博多駅」より徒歩7分
福岡県	健診スクエア博多	400750084	2026/12/2	水	○	福岡市博多区博多駅東2-7-27 TERASO-Ⅱ 3F	JR「博多駅」より徒歩7分
福岡県	健診スクエア博多	400750085	2026/12/3	木	○	福岡市博多区博多駅東2-7-27 TERASO-Ⅱ 3F	JR「博多駅」より徒歩7分
福岡県	健診スクエア博多	400750086	2026/12/4	金	○	福岡市博多区博多駅東2-7-27 TERASO-Ⅱ 3F	JR「博多駅」より徒歩7分
福岡県	健診スクエア博多	400750087	2026/12/5	土	○	福岡市博多区博多駅東2-7-27 TERASO-Ⅱ 3F	JR「博多駅」より徒歩7分
福岡県	健診スクエア博多	400750088	2026/12/7	月	○	福岡市博多区博多駅東2-7-27 TERASO-Ⅱ 3F	JR「博多駅」より徒歩7分
福岡県	健診スクエア博多	400750089	2026/12/8	火	○	福岡市博多区博多駅東2-7-27 TERASO-Ⅱ 3F	JR「博多駅」より徒歩7分
福岡県	健診スクエア博多	400750090	2026/12/9	水	○	福岡市博多区博多駅東2-7-27 TERASO-Ⅱ 3F	JR「博多駅」より徒歩7分
福岡県	健診スクエア博多	400750091	2026/12/10	木	○	福岡市博多区博多駅東2-7-27 TERASO-Ⅱ 3F	JR「博多駅」より徒歩7分
福岡県	健診スクエア博多	400750092	2026/12/11	金	○	福岡市博多区博多駅東2-7-27 TERASO-Ⅱ 3F	JR「博多駅」より徒歩7分
福岡県	健診スクエア博多	400750093	2026/12/14	月	○	福岡市博多区博多駅東2-7-27 TERASO-Ⅱ 3F	JR「博多駅」より徒歩7分
福岡県	健診スクエア博多	400750094	2026/12/15	火	○	福岡市博多区博多駅東2-7-27 TERASO-Ⅱ 3F	JR「博多駅」より徒歩7分

巡回型健診は午前・午後で行います。(受付時間は健診資料にご案内いたします)

ここに掲載された医療機関は健康診断を実施するにあたり健康保険組合からの委託を受けて、(医)同友会が契約をした健診実施医療機関です。

ご希望の会場を申込書にご記入下さい。(日程によって会場コードは異なります。必ず会場コードもご記入下さい)

乳がん マンモの列に○がついている日程はマンモグラフィを実施しております。

健診会場・日程・時間は変更になる場合があります。

【山口・九州・沖縄ブロック】実施医療機関:(公財)福岡労働衛生研究所

都道府県	会場名	会場コード	実施予定日	曜日	乳がん マンモ	住所	交通機関
福岡県	健診スクエア博多	400750095	2026/12/16	水	○	福岡市博多区博多駅東2-7-27 TERASO-II 3F	JR「博多駅」より徒歩7分
福岡県	健診スクエア博多	400750096	2026/12/17	木	○	福岡市博多区博多駅東2-7-27 TERASO-II 3F	JR「博多駅」より徒歩7分
福岡県	健診スクエア博多	400750097	2026/12/18	金	○	福岡市博多区博多駅東2-7-27 TERASO-II 3F	JR「博多駅」より徒歩7分
福岡県	健診スクエア博多	400750098	2026/12/19	土	○	福岡市博多区博多駅東2-7-27 TERASO-II 3F	JR「博多駅」より徒歩7分
福岡県	健診スクエア博多	400750099	2026/12/21	月	○	福岡市博多区博多駅東2-7-27 TERASO-II 3F	JR「博多駅」より徒歩7分
福岡県	健診スクエア博多	400750100	2026/12/22	火	○	福岡市博多区博多駅東2-7-27 TERASO-II 3F	JR「博多駅」より徒歩7分
福岡県	健診スクエア博多	400750101	2026/12/23	水	○	福岡市博多区博多駅東2-7-27 TERASO-II 3F	JR「博多駅」より徒歩7分
福岡県	健診スクエア博多	400750102	2026/12/24	木	○	福岡市博多区博多駅東2-7-27 TERASO-II 3F	JR「博多駅」より徒歩7分
福岡県	健診スクエア博多	400750103	2026/12/25	金	○	福岡市博多区博多駅東2-7-27 TERASO-II 3F	JR「博多駅」より徒歩7分
福岡県	健診スクエア博多	400750104	2027/1/5	火	○	福岡市博多区博多駅東2-7-27 TERASO-II 3F	JR「博多駅」より徒歩7分
福岡県	健診スクエア博多	400750105	2027/1/6	水	○	福岡市博多区博多駅東2-7-27 TERASO-II 3F	JR「博多駅」より徒歩7分
福岡県	健診スクエア博多	400750106	2027/1/7	木	○	福岡市博多区博多駅東2-7-27 TERASO-II 3F	JR「博多駅」より徒歩7分
福岡県	健診スクエア博多	400750107	2027/1/8	金	○	福岡市博多区博多駅東2-7-27 TERASO-II 3F	JR「博多駅」より徒歩7分
福岡県	健診スクエア博多	400750108	2027/1/12	火	○	福岡市博多区博多駅東2-7-27 TERASO-II 3F	JR「博多駅」より徒歩7分
福岡県	健診スクエア博多	400750109	2027/1/13	水	○	福岡市博多区博多駅東2-7-27 TERASO-II 3F	JR「博多駅」より徒歩7分
福岡県	健診スクエア博多	400750110	2027/1/14	木	○	福岡市博多区博多駅東2-7-27 TERASO-II 3F	JR「博多駅」より徒歩7分
福岡県	健診スクエア博多	400750111	2027/1/15	金	○	福岡市博多区博多駅東2-7-27 TERASO-II 3F	JR「博多駅」より徒歩7分
福岡県	健診スクエア博多	400750112	2027/1/16	土	○	福岡市博多区博多駅東2-7-27 TERASO-II 3F	JR「博多駅」より徒歩7分
福岡県	健診スクエア博多	400750113	2027/1/18	月	○	福岡市博多区博多駅東2-7-27 TERASO-II 3F	JR「博多駅」より徒歩7分
福岡県	健診スクエア博多	400750114	2027/1/19	火	○	福岡市博多区博多駅東2-7-27 TERASO-II 3F	JR「博多駅」より徒歩7分
福岡県	健診スクエア博多	400750115	2027/1/20	水	○	福岡市博多区博多駅東2-7-27 TERASO-II 3F	JR「博多駅」より徒歩7分
福岡県	健診スクエア博多	400750116	2027/1/21	木	○	福岡市博多区博多駅東2-7-27 TERASO-II 3F	JR「博多駅」より徒歩7分
福岡県	健診スクエア博多	400750117	2027/1/22	金	○	福岡市博多区博多駅東2-7-27 TERASO-II 3F	JR「博多駅」より徒歩7分
福岡県	健診スクエア博多	400750118	2027/1/25	月	○	福岡市博多区博多駅東2-7-27 TERASO-II 3F	JR「博多駅」より徒歩7分
福岡県	健診スクエア博多	400750119	2027/1/26	火	○	福岡市博多区博多駅東2-7-27 TERASO-II 3F	JR「博多駅」より徒歩7分
福岡県	健診スクエア博多	400750120	2027/1/27	水	○	福岡市博多区博多駅東2-7-27 TERASO-II 3F	JR「博多駅」より徒歩7分
福岡県	健診スクエア博多	400750121	2027/1/28	木	○	福岡市博多区博多駅東2-7-27 TERASO-II 3F	JR「博多駅」より徒歩7分
福岡県	健診スクエア博多	400750122	2027/1/29	金	○	福岡市博多区博多駅東2-7-27 TERASO-II 3F	JR「博多駅」より徒歩7分
福岡県	健診スクエア博多	400750123	2027/2/1	月	○	福岡市博多区博多駅東2-7-27 TERASO-II 3F	JR「博多駅」より徒歩7分
福岡県	健診スクエア博多	400750124	2027/2/2	火	○	福岡市博多区博多駅東2-7-27 TERASO-II 3F	JR「博多駅」より徒歩7分
福岡県	健診スクエア博多	400750125	2027/2/3	水	○	福岡市博多区博多駅東2-7-27 TERASO-II 3F	JR「博多駅」より徒歩7分
福岡県	健診スクエア博多	400750126	2027/2/4	木	○	福岡市博多区博多駅東2-7-27 TERASO-II 3F	JR「博多駅」より徒歩7分
福岡県	健診スクエア博多	400750127	2027/2/5	金	○	福岡市博多区博多駅東2-7-27 TERASO-II 3F	JR「博多駅」より徒歩7分
福岡県	健診スクエア博多	400750128	2027/2/8	月	○	福岡市博多区博多駅東2-7-27 TERASO-II 3F	JR「博多駅」より徒歩7分
福岡県	健診スクエア博多	400750129	2027/2/9	火	○	福岡市博多区博多駅東2-7-27 TERASO-II 3F	JR「博多駅」より徒歩7分
福岡県	健診スクエア博多	400750130	2027/2/10	水	○	福岡市博多区博多駅東2-7-27 TERASO-II 3F	JR「博多駅」より徒歩7分
福岡県	健診スクエア博多	400750131	2027/2/12	金	○	福岡市博多区博多駅東2-7-27 TERASO-II 3F	JR「博多駅」より徒歩7分
福岡県	アイランド・アイ(福岡アイ ランドシティフォーラム)	400590001	2026/8/18	火	○	福岡市東区香椎照葉6-6-6	「福岡市総合体育館」バス停より徒歩1分
福岡県	アイランド・アイ(福岡アイ ランドシティフォーラム)	400590002	2026/10/21	水	○	福岡市東区香椎照葉6-6-6	「福岡市総合体育館」バス停より徒歩1分
福岡県	アイランド・アイ(福岡アイ ランドシティフォーラム)	400590003	2026/12/5	土	○	福岡市東区香椎照葉6-6-6	「福岡市総合体育館」バス停より徒歩1分
福岡県	アイランド・アイ(福岡アイ ランドシティフォーラム)	400590004	2027/1/18	月	○	福岡市東区香椎照葉6-6-6	「福岡市総合体育館」バス停より徒歩1分
福岡県	福岡労働研健診 センター	400200001	2026/8/3	月	○	福岡市南区那の川1-11-27	西鉄「平尾駅」より徒歩15分
福岡県	福岡労働研健診 センター	400200002	2026/8/4	火	○	福岡市南区那の川1-11-27	西鉄「平尾駅」より徒歩15分
福岡県	福岡労働研健診 センター	400200003	2026/8/5	水	○	福岡市南区那の川1-11-27	西鉄「平尾駅」より徒歩15分
福岡県	福岡労働研健診 センター	400200004	2026/8/6	木	○	福岡市南区那の川1-11-27	西鉄「平尾駅」より徒歩15分
福岡県	福岡労働研健診 センター	400200005	2026/8/7	金	○	福岡市南区那の川1-11-27	西鉄「平尾駅」より徒歩15分
福岡県	福岡労働研健診 センター	400200006	2026/8/17	月	○	福岡市南区那の川1-11-27	西鉄「平尾駅」より徒歩15分
福岡県	福岡労働研健診 センター	400200007	2026/8/18	火	○	福岡市南区那の川1-11-27	西鉄「平尾駅」より徒歩15分
福岡県	福岡労働研健診 センター	400200008	2026/8/19	水	○	福岡市南区那の川1-11-27	西鉄「平尾駅」より徒歩15分

巡回型健診は午前・午後で行います。(受付時間は健診資料にご案内いたします)

ここに掲載された医療機関は健康診断を実施するにあたり健康保険組合からの委託を受けて、(医)同友会が契約をした健診実施医療機関です。

ご希望の会場を申込書にご記入下さい。(日程によって会場コードは異なります。必ず会場コードもご記入下さい)

乳がん マンモの列に○がついている日程はマンモグラフィを実施しております。

健診会場・日程・時間は変更になる場合があります。

【山口・九州・沖縄ブロック】 実施医療機関:(公財)福岡労働衛生研究所

都道府県	会場名	会場コード	実施予定日	曜日	乳がん マンモ	住所	交通機関
福岡県	福岡労衛研健診センター	40020009	2026/8/20	木	○	福岡市南区那の川1-11-27	西鉄「平尾駅」より徒歩15分
福岡県	福岡労衛研健診センター	40020010	2026/8/21	金	○	福岡市南区那の川1-11-27	西鉄「平尾駅」より徒歩15分
福岡県	福岡労衛研健診センター	40020011	2026/8/24	月	○	福岡市南区那の川1-11-27	西鉄「平尾駅」より徒歩15分
福岡県	福岡労衛研健診センター	40020012	2026/8/25	火	○	福岡市南区那の川1-11-27	西鉄「平尾駅」より徒歩15分
福岡県	福岡労衛研健診センター	40020013	2026/8/26	水	○	福岡市南区那の川1-11-27	西鉄「平尾駅」より徒歩15分
福岡県	福岡労衛研健診センター	40020014	2026/8/27	木	○	福岡市南区那の川1-11-27	西鉄「平尾駅」より徒歩15分
福岡県	福岡労衛研健診センター	40020015	2026/8/28	金	○	福岡市南区那の川1-11-27	西鉄「平尾駅」より徒歩15分
福岡県	福岡労衛研健診センター	40020016	2026/8/31	月	○	福岡市南区那の川1-11-27	西鉄「平尾駅」より徒歩15分
福岡県	福岡労衛研健診センター	40020017	2026/9/1	火	○	福岡市南区那の川1-11-27	西鉄「平尾駅」より徒歩15分
福岡県	福岡労衛研健診センター	40020018	2026/9/2	水	○	福岡市南区那の川1-11-27	西鉄「平尾駅」より徒歩15分
福岡県	福岡労衛研健診センター	40020019	2026/9/3	木	○	福岡市南区那の川1-11-27	西鉄「平尾駅」より徒歩15分
福岡県	福岡労衛研健診センター	40020020	2026/9/4	金	○	福岡市南区那の川1-11-27	西鉄「平尾駅」より徒歩15分
福岡県	福岡労衛研健診センター	40020021	2026/9/7	月	○	福岡市南区那の川1-11-27	西鉄「平尾駅」より徒歩15分
福岡県	福岡労衛研健診センター	40020022	2026/9/8	火	○	福岡市南区那の川1-11-27	西鉄「平尾駅」より徒歩15分
福岡県	福岡労衛研健診センター	40020023	2026/9/9	水	○	福岡市南区那の川1-11-27	西鉄「平尾駅」より徒歩15分
福岡県	福岡労衛研健診センター	40020024	2026/9/10	木	○	福岡市南区那の川1-11-27	西鉄「平尾駅」より徒歩15分
福岡県	福岡労衛研健診センター	40020025	2026/9/11	金	○	福岡市南区那の川1-11-27	西鉄「平尾駅」より徒歩15分
福岡県	福岡労衛研健診センター	40020026	2026/9/14	月	○	福岡市南区那の川1-11-27	西鉄「平尾駅」より徒歩15分
福岡県	福岡労衛研健診センター	40020027	2026/9/15	火	○	福岡市南区那の川1-11-27	西鉄「平尾駅」より徒歩15分
福岡県	福岡労衛研健診センター	40020028	2026/9/16	水	○	福岡市南区那の川1-11-27	西鉄「平尾駅」より徒歩15分
福岡県	福岡労衛研健診センター	40020029	2026/9/17	木	○	福岡市南区那の川1-11-27	西鉄「平尾駅」より徒歩15分
福岡県	福岡労衛研健診センター	40020030	2026/9/18	金	○	福岡市南区那の川1-11-27	西鉄「平尾駅」より徒歩15分
福岡県	福岡労衛研健診センター	40020031	2026/9/24	木	○	福岡市南区那の川1-11-27	西鉄「平尾駅」より徒歩15分
福岡県	福岡労衛研健診センター	40020032	2026/9/25	金	○	福岡市南区那の川1-11-27	西鉄「平尾駅」より徒歩15分
福岡県	福岡労衛研健診センター	40020033	2026/9/26	土	○	福岡市南区那の川1-11-27	西鉄「平尾駅」より徒歩15分
福岡県	福岡労衛研健診センター	40020034	2026/9/28	月	○	福岡市南区那の川1-11-27	西鉄「平尾駅」より徒歩15分
福岡県	福岡労衛研健診センター	40020035	2026/9/29	火	○	福岡市南区那の川1-11-27	西鉄「平尾駅」より徒歩15分
福岡県	福岡労衛研健診センター	40020036	2026/9/30	水	○	福岡市南区那の川1-11-27	西鉄「平尾駅」より徒歩15分
福岡県	福岡労衛研健診センター	40020037	2026/10/1	木	○	福岡市南区那の川1-11-27	西鉄「平尾駅」より徒歩15分
福岡県	福岡労衛研健診センター	40020038	2026/10/2	金	○	福岡市南区那の川1-11-27	西鉄「平尾駅」より徒歩15分
福岡県	福岡労衛研健診センター	40020039	2026/10/5	月	○	福岡市南区那の川1-11-27	西鉄「平尾駅」より徒歩15分
福岡県	福岡労衛研健診センター	40020040	2026/10/6	火	○	福岡市南区那の川1-11-27	西鉄「平尾駅」より徒歩15分
福岡県	福岡労衛研健診センター	40020041	2026/10/7	水	○	福岡市南区那の川1-11-27	西鉄「平尾駅」より徒歩15分
福岡県	福岡労衛研健診センター	40020042	2026/10/8	木	○	福岡市南区那の川1-11-27	西鉄「平尾駅」より徒歩15分
福岡県	福岡労衛研健診センター	40020043	2026/10/9	金	○	福岡市南区那の川1-11-27	西鉄「平尾駅」より徒歩15分
福岡県	福岡労衛研健診センター	40020044	2026/10/13	火	○	福岡市南区那の川1-11-27	西鉄「平尾駅」より徒歩15分
福岡県	福岡労衛研健診センター	40020045	2026/10/14	水	○	福岡市南区那の川1-11-27	西鉄「平尾駅」より徒歩15分
福岡県	福岡労衛研健診センター	40020046	2026/10/15	木	○	福岡市南区那の川1-11-27	西鉄「平尾駅」より徒歩15分
福岡県	福岡労衛研健診センター	40020047	2026/10/16	金	○	福岡市南区那の川1-11-27	西鉄「平尾駅」より徒歩15分
福岡県	福岡労衛研健診センター	40020048	2026/10/18	日	○	福岡市南区那の川1-11-27	西鉄「平尾駅」より徒歩15分
福岡県	福岡労衛研健診センター	40020049	2026/10/19	月	○	福岡市南区那の川1-11-27	西鉄「平尾駅」より徒歩15分
福岡県	福岡労衛研健診センター	40020050	2026/10/20	火	○	福岡市南区那の川1-11-27	西鉄「平尾駅」より徒歩15分
福岡県	福岡労衛研健診センター	40020051	2026/10/21	水	○	福岡市南区那の川1-11-27	西鉄「平尾駅」より徒歩15分
福岡県	福岡労衛研健診センター	40020052	2026/10/22	木	○	福岡市南区那の川1-11-27	西鉄「平尾駅」より徒歩15分
福岡県	福岡労衛研健診センター	40020053	2026/10/23	金	○	福岡市南区那の川1-11-27	西鉄「平尾駅」より徒歩15分
福岡県	福岡労衛研健診センター	40020054	2026/10/26	月	○	福岡市南区那の川1-11-27	西鉄「平尾駅」より徒歩15分
福岡県	福岡労衛研健診センター	40020055	2026/10/27	火	○	福岡市南区那の川1-11-27	西鉄「平尾駅」より徒歩15分
福岡県	福岡労衛研健診センター	40020056	2026/10/28	水	○	福岡市南区那の川1-11-27	西鉄「平尾駅」より徒歩15分
福岡県	福岡労衛研健診センター	40020057	2026/10/29	木	○	福岡市南区那の川1-11-27	西鉄「平尾駅」より徒歩15分
福岡県	福岡労衛研健診センター	40020058	2026/10/30	金	○	福岡市南区那の川1-11-27	西鉄「平尾駅」より徒歩15分

巡回型健診は午前・午後で行います。(受付時間は健診資料にご案内いたします)

ここに掲載された医療機関は健康診断を実施するにあたり健康保険組合からの委託を受けて、(医)同友会が契約をした健診実施医療機関です。

ご希望の会場を申込書にご記入下さい。(日程によって会場コードは異なります。必ず会場コードもご記入下さい)

乳がん マンモの列に○がついている日程はマンモグラフィを実施しております。

健診会場・日程・時間は変更になる場合があります。

【山口・九州・沖縄ブロック】 実施医療機関:(公財)福岡労働衛生研究所

都道府県	会場名	会場コード	実施予定日	曜日	乳がん マンモ	住所	交通機関
福岡県	福岡労衛研健診センター	400200059	2026/11/2	月	○	福岡市南区那の川1-11-27	西鉄「平尾駅」より徒歩15分
福岡県	福岡労衛研健診センター	400200060	2026/11/4	水	○	福岡市南区那の川1-11-27	西鉄「平尾駅」より徒歩15分
福岡県	福岡労衛研健診センター	400200061	2026/11/5	木	○	福岡市南区那の川1-11-27	西鉄「平尾駅」より徒歩15分
福岡県	福岡労衛研健診センター	400200062	2026/11/6	金	○	福岡市南区那の川1-11-27	西鉄「平尾駅」より徒歩15分
福岡県	福岡労衛研健診センター	400200063	2026/11/9	月	○	福岡市南区那の川1-11-27	西鉄「平尾駅」より徒歩15分
福岡県	福岡労衛研健診センター	400200064	2026/11/10	火	○	福岡市南区那の川1-11-27	西鉄「平尾駅」より徒歩15分
福岡県	福岡労衛研健診センター	400200065	2026/11/11	水	○	福岡市南区那の川1-11-27	西鉄「平尾駅」より徒歩15分
福岡県	福岡労衛研健診センター	400200066	2026/11/12	木	○	福岡市南区那の川1-11-27	西鉄「平尾駅」より徒歩15分
福岡県	福岡労衛研健診センター	400200067	2026/11/13	金	○	福岡市南区那の川1-11-27	西鉄「平尾駅」より徒歩15分
福岡県	福岡労衛研健診センター	400200068	2026/11/16	月	○	福岡市南区那の川1-11-27	西鉄「平尾駅」より徒歩15分
福岡県	福岡労衛研健診センター	400200069	2026/11/17	火	○	福岡市南区那の川1-11-27	西鉄「平尾駅」より徒歩15分
福岡県	福岡労衛研健診センター	400200070	2026/11/18	水	○	福岡市南区那の川1-11-27	西鉄「平尾駅」より徒歩15分
福岡県	福岡労衛研健診センター	400200071	2026/11/19	木	○	福岡市南区那の川1-11-27	西鉄「平尾駅」より徒歩15分
福岡県	福岡労衛研健診センター	400200072	2026/11/20	金	○	福岡市南区那の川1-11-27	西鉄「平尾駅」より徒歩15分
福岡県	福岡労衛研健診センター	400200073	2026/11/24	火	○	福岡市南区那の川1-11-27	西鉄「平尾駅」より徒歩15分
福岡県	福岡労衛研健診センター	400200074	2026/11/25	水	○	福岡市南区那の川1-11-27	西鉄「平尾駅」より徒歩15分
福岡県	福岡労衛研健診センター	400200075	2026/11/26	木	○	福岡市南区那の川1-11-27	西鉄「平尾駅」より徒歩15分
福岡県	福岡労衛研健診センター	400200076	2026/11/27	金	○	福岡市南区那の川1-11-27	西鉄「平尾駅」より徒歩15分
福岡県	福岡労衛研健診センター	400200077	2026/11/28	土	○	福岡市南区那の川1-11-27	西鉄「平尾駅」より徒歩15分
福岡県	福岡労衛研健診センター	400200078	2026/11/30	月	○	福岡市南区那の川1-11-27	西鉄「平尾駅」より徒歩15分
福岡県	福岡労衛研健診センター	400200079	2026/12/1	火	○	福岡市南区那の川1-11-27	西鉄「平尾駅」より徒歩15分
福岡県	福岡労衛研健診センター	400200080	2026/12/2	水	○	福岡市南区那の川1-11-27	西鉄「平尾駅」より徒歩15分
福岡県	福岡労衛研健診センター	400200081	2026/12/3	木	○	福岡市南区那の川1-11-27	西鉄「平尾駅」より徒歩15分
福岡県	福岡労衛研健診センター	400200082	2026/12/4	金	○	福岡市南区那の川1-11-27	西鉄「平尾駅」より徒歩15分
福岡県	福岡労衛研健診センター	400200083	2026/12/5	土	○	福岡市南区那の川1-11-27	西鉄「平尾駅」より徒歩15分
福岡県	福岡労衛研健診センター	400200084	2026/12/7	月	○	福岡市南区那の川1-11-27	西鉄「平尾駅」より徒歩15分
福岡県	福岡労衛研健診センター	400200085	2026/12/8	火	○	福岡市南区那の川1-11-27	西鉄「平尾駅」より徒歩15分
福岡県	福岡労衛研健診センター	400200086	2026/12/9	水	○	福岡市南区那の川1-11-27	西鉄「平尾駅」より徒歩15分
福岡県	福岡労衛研健診センター	400200087	2026/12/10	木	○	福岡市南区那の川1-11-27	西鉄「平尾駅」より徒歩15分
福岡県	福岡労衛研健診センター	400200088	2026/12/11	金	○	福岡市南区那の川1-11-27	西鉄「平尾駅」より徒歩15分
福岡県	福岡労衛研健診センター	400200089	2026/12/14	月	○	福岡市南区那の川1-11-27	西鉄「平尾駅」より徒歩15分
福岡県	福岡労衛研健診センター	400200090	2026/12/15	火	○	福岡市南区那の川1-11-27	西鉄「平尾駅」より徒歩15分
福岡県	福岡労衛研健診センター	400200091	2026/12/16	水	○	福岡市南区那の川1-11-27	西鉄「平尾駅」より徒歩15分
福岡県	福岡労衛研健診センター	400200092	2026/12/17	木	○	福岡市南区那の川1-11-27	西鉄「平尾駅」より徒歩15分
福岡県	福岡労衛研健診センター	400200093	2026/12/18	金	○	福岡市南区那の川1-11-27	西鉄「平尾駅」より徒歩15分
福岡県	福岡労衛研健診センター	400200094	2026/12/21	月	○	福岡市南区那の川1-11-27	西鉄「平尾駅」より徒歩15分
福岡県	福岡労衛研健診センター	400200095	2026/12/22	火	○	福岡市南区那の川1-11-27	西鉄「平尾駅」より徒歩15分
福岡県	福岡労衛研健診センター	400200096	2026/12/23	水	○	福岡市南区那の川1-11-27	西鉄「平尾駅」より徒歩15分
福岡県	福岡労衛研健診センター	400200097	2026/12/24	木	○	福岡市南区那の川1-11-27	西鉄「平尾駅」より徒歩15分
福岡県	福岡労衛研健診センター	400200098	2026/12/25	金	○	福岡市南区那の川1-11-27	西鉄「平尾駅」より徒歩15分
福岡県	福岡労衛研健診センター	400200099	2027/1/5	火	○	福岡市南区那の川1-11-27	西鉄「平尾駅」より徒歩15分
福岡県	福岡労衛研健診センター	400200100	2027/1/6	水	○	福岡市南区那の川1-11-27	西鉄「平尾駅」より徒歩15分
福岡県	福岡労衛研健診センター	400200101	2027/1/7	木	○	福岡市南区那の川1-11-27	西鉄「平尾駅」より徒歩15分
福岡県	福岡労衛研健診センター	400200102	2027/1/8	金	○	福岡市南区那の川1-11-27	西鉄「平尾駅」より徒歩15分
福岡県	福岡労衛研健診センター	400200103	2027/1/12	火	○	福岡市南区那の川1-11-27	西鉄「平尾駅」より徒歩15分
福岡県	福岡労衛研健診センター	400200104	2027/1/13	水	○	福岡市南区那の川1-11-27	西鉄「平尾駅」より徒歩15分
福岡県	福岡労衛研健診センター	400200105	2027/1/14	木	○	福岡市南区那の川1-11-27	西鉄「平尾駅」より徒歩15分
福岡県	福岡労衛研健診センター	400200106	2027/1/15	金	○	福岡市南区那の川1-11-27	西鉄「平尾駅」より徒歩15分
福岡県	福岡労衛研健診センター	400200107	2027/1/16	土	○	福岡市南区那の川1-11-27	西鉄「平尾駅」より徒歩15分

巡回型健診は午前・午後で行います。(受付時間は健診資料にご案内いたします)

ここに掲載された医療機関は健康診断を実施するにあたり健康保険組合からの委託を受けて、(医)同友会が契約をした健診実施医療機関です。

ご希望の会場を申込書にご記入下さい。(日程によって会場コードは異なります。必ず会場コードもご記入下さい)

乳がん マンモの列に○がついている日程はマンモグラフィを実施しております。

健診会場・日程・時間は変更になる場合があります。

【山口・九州・沖縄ブロック】実施医療機関:(公財)福岡労働衛生研究所

都道府県	会場名	会場コード	実施予定日	曜日	乳がん マンモ	住所	交通機関
福岡県	福岡労衛研健診センター	400200108	2027/1/18	月	○	福岡市南区那の川1-11-27	西鉄「平尾駅」より徒歩15分
福岡県	福岡労衛研健診センター	400200109	2027/1/19	火	○	福岡市南区那の川1-11-27	西鉄「平尾駅」より徒歩15分
福岡県	福岡労衛研健診センター	400200110	2027/1/20	水	○	福岡市南区那の川1-11-27	西鉄「平尾駅」より徒歩15分
福岡県	福岡労衛研健診センター	400200111	2027/1/21	木	○	福岡市南区那の川1-11-27	西鉄「平尾駅」より徒歩15分
福岡県	福岡労衛研健診センター	400200112	2027/1/22	金	○	福岡市南区那の川1-11-27	西鉄「平尾駅」より徒歩15分
福岡県	福岡労衛研健診センター	400200113	2027/1/25	月	○	福岡市南区那の川1-11-27	西鉄「平尾駅」より徒歩15分
福岡県	福岡労衛研健診センター	400200114	2027/1/26	火	○	福岡市南区那の川1-11-27	西鉄「平尾駅」より徒歩15分
福岡県	福岡労衛研健診センター	400200115	2027/1/27	水	○	福岡市南区那の川1-11-27	西鉄「平尾駅」より徒歩15分
福岡県	福岡労衛研健診センター	400200116	2027/1/28	木	○	福岡市南区那の川1-11-27	西鉄「平尾駅」より徒歩15分
福岡県	福岡労衛研健診センター	400200117	2027/1/29	金	○	福岡市南区那の川1-11-27	西鉄「平尾駅」より徒歩15分
福岡県	福岡労衛研健診センター	400200118	2027/2/1	月	○	福岡市南区那の川1-11-27	西鉄「平尾駅」より徒歩15分
福岡県	福岡労衛研健診センター	400200119	2027/2/2	火	○	福岡市南区那の川1-11-27	西鉄「平尾駅」より徒歩15分
福岡県	福岡労衛研健診センター	400200120	2027/2/3	水	○	福岡市南区那の川1-11-27	西鉄「平尾駅」より徒歩15分
福岡県	福岡労衛研健診センター	400200121	2027/2/4	木	○	福岡市南区那の川1-11-27	西鉄「平尾駅」より徒歩15分
福岡県	福岡労衛研健診センター	400200122	2027/2/5	金	○	福岡市南区那の川1-11-27	西鉄「平尾駅」より徒歩15分
福岡県	福岡労衛研健診センター	400200123	2027/2/8	月	○	福岡市南区那の川1-11-27	西鉄「平尾駅」より徒歩15分
福岡県	福岡労衛研健診センター	400200124	2027/2/9	火	○	福岡市南区那の川1-11-27	西鉄「平尾駅」より徒歩15分
福岡県	福岡労衛研健診センター	400200125	2027/2/10	水	○	福岡市南区那の川1-11-27	西鉄「平尾駅」より徒歩15分
福岡県	福岡労衛研健診センター	400200126	2027/2/12	金	○	福岡市南区那の川1-11-27	西鉄「平尾駅」より徒歩15分
福岡県	ロイヤルチェスター福岡	400370001	2026/8/6	木	○	大野城市雑餉隈町3-3-15	JR「春日駅」より徒歩10分、 西鉄「春日原駅」より徒歩8分
福岡県	ロイヤルチェスター福岡	400370002	2026/10/30	金	○	大野城市雑餉隈町3-3-15	JR「春日駅」より徒歩10分、 西鉄「春日原駅」より徒歩8分
福岡県	ロイヤルチェスター福岡	400370003	2026/11/30	月	○	大野城市雑餉隈町3-3-15	JR「春日駅」より徒歩10分、 西鉄「春日原駅」より徒歩8分
福岡県	ロイヤルチェスター福岡	400370004	2027/1/22	金	○	大野城市雑餉隈町3-3-15	JR「春日駅」より徒歩10分、 西鉄「春日原駅」より徒歩8分
福岡県	ロイヤルチェスター福岡	400370005	2027/2/1	月	○	大野城市雑餉隈町3-3-15	JR「春日駅」より徒歩10分、 西鉄「春日原駅」より徒歩8分
福岡県	筑紫野市文化会館	400220001	2026/12/8	火	○	筑紫野市上古賀1-5-1	JR「二日市駅」より徒歩15分
福岡県	イオンモール筑紫野	400010001	2026/10/2	金	○	筑紫野市立明寺434-1	JR鹿児島本線「天拝山駅」より徒歩1分 西鉄「朝倉街道駅」より西へ徒歩7分
福岡県	イオンモール筑紫野	400010002	2026/11/12	木	○	筑紫野市立明寺434-1	JR鹿児島本線「天拝山駅」より徒歩1分 西鉄「朝倉街道駅」より西へ徒歩7分
福岡県	イオンモール筑紫野	400010003	2027/1/7	木	○	筑紫野市立明寺434-1	JR鹿児島本線「天拝山駅」より徒歩1分 西鉄「朝倉街道駅」より西へ徒歩7分
福岡県	イオンモール筑紫野	400010004	2027/1/25	月	○	筑紫野市立明寺434-1	JR鹿児島本線「天拝山駅」より徒歩1分 西鉄「朝倉街道駅」より西へ徒歩7分
福岡県	とびうめアリーナ(太宰府市総合体育館)	400360001	2026/8/24	月	○	太宰府市向佐野21-2	西鉄「都府楼前駅」より徒歩10分、 JR「水城駅」より徒歩15分
福岡県	とびうめアリーナ(太宰府市総合体育館)	400360002	2026/10/22	木	○	太宰府市向佐野21-2	西鉄「都府楼前駅」より徒歩10分、 JR「水城駅」より徒歩15分
福岡県	とびうめアリーナ(太宰府市総合体育館)	400360003	2027/1/12	火	○	太宰府市向佐野21-2	西鉄「都府楼前駅」より徒歩10分、 JR「水城駅」より徒歩15分
福岡県	健康福祉センターあごら	400070001	2027/1/16	土	○	糸島市大字潤1-22-1	JR「糸島高校前駅」より徒歩13分
福岡県	伊都文化会館	400420001	2026/8/28	金	○	糸島市前原東2-2-7	JR「筑前前原駅」より徒歩10分
福岡県	伊都文化会館	400420002	2027/2/2	火	○	糸島市前原東2-2-7	JR「筑前前原駅」より徒歩10分
福岡県	ゆめタウン飯塚	400740001	2026/9/4	金	○	飯塚市菰田西3-6-1	JR筑豊本線/JR福北ゆたか線「飯塚駅」より 徒歩約6分
福岡県	ゆめタウン飯塚	400740002	2026/12/15	火	○	飯塚市菰田西3-6-1	JR筑豊本線/JR福北ゆたか線「飯塚駅」より 徒歩約6分
福岡県	イオンモール直方	400020001	2026/10/29	木	○	直方市湯野原2-1-1	JR「直方駅」より西鉄バス 「イオンモール直方」行きに乗り換え約15分
福岡県	イオンモール直方	400020002	2026/12/4	金	○	直方市湯野原2-1-1	JR「直方駅」より西鉄バス 「イオンモール直方」行きに乗り換え約15分
福岡県	ユメシティのおがた	400160001	2026/9/11	金	○	直方市大字山部364-4	JR「直方駅」より徒歩5分
福岡県	行橋商工会議所	400180001	2026/9/7	月	○	行橋市中央1-9-50	JR「行橋駅」より徒歩17分 西鉄バス「行橋営業所」より徒歩4分
福岡県	行橋商工会議所	400180002	2026/10/19	月	○	行橋市中央1-9-50	JR「行橋駅」より徒歩17分 西鉄バス「行橋営業所」より徒歩4分
福岡県	行橋商工会議所	400180003	2026/11/24	火	○	行橋市中央1-9-50	JR「行橋駅」より徒歩17分 西鉄バス「行橋営業所」より徒歩4分
福岡県	田川文化センター	400510001	2026/8/31	月	○	田川市平松町3-36	JR/平成筑豊鉄道「田川後藤寺駅」より バスで約6分
福岡県	久留米シティプラザ	400410001	2026/8/19	水	○	久留米市六ツ門町8-1	西鉄「久留米駅」より徒歩10分、 JR「久留米駅」より徒歩20分
福岡県	久留米シティプラザ	400410002	2026/9/16	水	○	久留米市六ツ門町8-1	西鉄「久留米駅」より徒歩10分、 JR「久留米駅」より徒歩20分
福岡県	久留米シティプラザ	400410003	2026/11/9	月	○	久留米市六ツ門町8-1	西鉄「久留米駅」より徒歩10分、 JR「久留米駅」より徒歩20分
福岡県	久留米シティプラザ	400410004	2026/12/21	月	○	久留米市六ツ門町8-1	西鉄「久留米駅」より徒歩10分、 JR「久留米駅」より徒歩20分
福岡県	久留米シティプラザ	400410005	2027/1/14	木	○	久留米市六ツ門町8-1	西鉄「久留米駅」より徒歩10分、 JR「久留米駅」より徒歩20分
福岡県	柳川市民文化会館 水都やながわ	400700001	2026/8/22	土	○	柳川市上宮永町43-1	西鉄「柳川駅」より車約6分

巡回型健診は午前・午後で行います。(受付時間は健診資料にご案内いたします)

ここに掲載された医療機関は健康診断を実施するにあたり健康保険組合からの委託を受けて、(医)同友会が契約をした健診実施医療機関です。

ご希望の会場を申込書にご記入下さい。(日程によって会場コードは異なります。必ず会場コードもご記入下さい)

乳がん マンモの列に○がついている日程はマンモグラフィを実施しております。

健診会場・日程・時間は変更になる場合があります。

【山口・九州・沖縄ブロック】 実施医療機関:(公財)福岡労働衛生研究所

都道府県	会場名	会場コード	実施予定日	曜日	乳がん マンモ	住所	交通機関
福岡県	イオンモール大牟田	400470001	2026/8/31	月	○	大牟田市岬町3-4	大牟田IC信号より直ぐ、JR「大牟田駅」西口より車で6分
福岡県	イオンモール大牟田	400470002	2026/10/28	水	○	大牟田市岬町3-4	大牟田IC信号より直ぐ、JR「大牟田駅」西口より車で6分
福岡県	イオンモール大牟田	400470003	2027/1/5	火	○	大牟田市岬町3-4	大牟田IC信号より直ぐ、JR「大牟田駅」西口より車で6分
福岡県	ピーポート甘木	400530001	2026/10/26	月	○	朝倉市甘木198-1	西鉄甘木線「甘木駅」より徒歩10分
福岡県	久留米ビジネスプラザ	400330001	2026/10/17	土	○	久留米市宮ノ陣4-29-11	西鉄「宮の陣駅」より徒歩10分
佐賀県	ロイヤルチェスター 佐賀	410090001	2026/9/28	月	○	佐賀市天神1-1-28	JR「佐賀駅」より徒歩約14分
佐賀県	ロイヤルチェスター 佐賀	410090002	2026/11/13	金	○	佐賀市天神1-1-28	JR「佐賀駅」より徒歩約14分
佐賀県	ロイヤルチェスター 佐賀	410090003	2026/12/7	月	○	佐賀市天神1-1-28	JR「佐賀駅」より徒歩約14分
佐賀県	サンメッセ鳥栖	410040001	2026/8/1	土	○	鳥栖市本鳥栖町1819	JR「鳥栖駅」より徒歩3分
佐賀県	伊万里市民センター	410060001	2026/12/22	火	○	伊万里市松島町391-1	JR「伊万里駅」より徒歩10分
長崎県	出島メッセ長崎	420130001	2026/8/21	金	○	長崎市尾上町4-1	JR「長崎駅」西口直結
長崎県	出島メッセ長崎	420130002	2026/10/1	木	○	長崎市尾上町4-1	JR「長崎駅」西口直結
長崎県	出島メッセ長崎	420130003	2026/11/6	金	○	長崎市尾上町4-1	JR「長崎駅」西口直結
長崎県	出島メッセ長崎	420130004	2026/12/17	木	○	長崎市尾上町4-1	JR「長崎駅」西口直結
長崎県	出島メッセ長崎	420130005	2027/1/6	水	○	長崎市尾上町4-1	JR「長崎駅」西口直結
長崎県	長崎ブリックホール	420030001	2026/9/24	木	○	長崎市茂里町2-38	JR「浦上駅」より徒歩約5分 路面電車「茂里駅」より徒歩約2分
長崎県	長崎ブリックホール	420030002	2026/10/26	月	○	長崎市茂里町2-38	JR「浦上駅」より徒歩約5分 路面電車「茂里駅」より徒歩約2分
長崎県	長崎ブリックホール	420030003	2027/1/22	金	○	長崎市茂里町2-38	JR「浦上駅」より徒歩約5分 路面電車「茂里駅」より徒歩約2分
長崎県	アルカディア大村	420080001	2026/8/17	月	○	大村市雄ヶ原町1298-29	JR大村線「大村駅」より車約15分、 「竹松駅」より車約10分、大村ICより車約5分
長崎県	アルカディア大村	420080002	2026/10/23	金	○	大村市雄ヶ原町1298-29	JR大村線「大村駅」より車約15分、 「竹松駅」より車約10分、大村ICより車約5分
長崎県	アルカディア大村	420080003	2026/11/7	土	○	大村市雄ヶ原町1298-29	JR大村線「大村駅」より車約15分、 「竹松駅」より車約10分、大村ICより車約5分
長崎県	佐世保市民文化ホール (凱旋記念ホール)	420090001	2027/1/25	月	○	佐世保市平瀬町2	JR佐世保駅より徒歩約25分、バス停「佐世保 市総合医療センター入口」より徒歩1分
長崎県	アルカスSASEBO	420040001	2026/9/15	火	○	佐世保市三浦町2-3	JR・MR「佐世保駅」より徒歩5分
長崎県	アルカスSASEBO	420040002	2026/12/1	火	○	佐世保市三浦町2-3	JR・MR「佐世保駅」より徒歩5分
熊本県	くまもと森都心プラザ	430090001	2027/1/29	金	○	熊本市西区春日1-14-1	JR「熊本駅」より徒歩3分
熊本県	イオンモール熊本	430070001	2026/8/5	水	○	上益城郡嘉島町大字上島字長池2232	熊本バス「イオンモール熊本」より徒歩1分
熊本県	イオンモール熊本	430070002	2026/11/11	水	○	上益城郡嘉島町大字上島字長池2232	熊本バス「イオンモール熊本」より徒歩1分
熊本県	イオンモール熊本	430070003	2026/12/14	月	○	上益城郡嘉島町大字上島字長池2232	熊本バス「イオンモール熊本」より徒歩1分
熊本県	ホテル熊本テルサ	430040001	2026/10/13	火	○	熊本市中央区水前寺公園28-51	市電「市立体育館前」より徒歩約10分
熊本県	ホテル熊本テルサ	430040002	2026/11/16	月	○	熊本市中央区水前寺公園28-51	市電「市立体育館前」より徒歩約10分
熊本県	ホテル熊本テルサ	430040003	2026/12/21	月	○	熊本市中央区水前寺公園28-51	市電「市立体育館前」より徒歩約10分
熊本県	ホテル熊本テルサ	430040004	2027/1/27	水	○	熊本市中央区水前寺公園28-51	市電「市立体育館前」より徒歩約10分
熊本県	熊本県立劇場	430110001	2026/8/19	水	○	熊本市中央区大江2-7-1	JR水前寺駅より徒歩約15分 熊本都市バス 「県立劇場前」バス停よりすぐ
熊本県	熊本県立劇場	430110002	2026/9/14	月	○	熊本市中央区大江2-7-1	JR水前寺駅より徒歩約15分 熊本都市バス 「県立劇場前」バス停よりすぐ
熊本県	桜十字ホールやつしろ(や つしろハーモニーホール)	430020001	2026/9/25	金	○	八代市新町5-20	JR「八代駅」より徒歩約16分
熊本県	桜十字ホールやつしろ(や つしろハーモニーホール)	430020002	2026/11/2	月	○	八代市新町5-20	JR「八代駅」より徒歩約16分
熊本県	宇土市民会館	430120001	2026/12/17	木	○	宇土市新小路町123	JR宇土駅より徒歩約20分 バス停「本町五丁目」より徒歩約3分
大分県	あけのアクロスタウン キハインダストリー	440050001	2026/8/7	金	○	大分市明野東1-1-1	JR「牧駅」より車7分
大分県	あけのアクロスタウン キハインダストリー	440050002	2026/9/7	月	○	大分市明野東1-1-1	JR「牧駅」より車7分
大分県	あけのアクロスタウン キハインダストリー	440050003	2026/10/16	金	○	大分市明野東1-1-1	JR「牧駅」より車7分
大分県	あけのアクロスタウン キハインダストリー	440050004	2026/11/30	月	○	大分市明野東1-1-1	JR「牧駅」より車7分
大分県	あけのアクロスタウン キハインダストリー	440050005	2027/1/26	火	○	大分市明野東1-1-1	JR「牧駅」より車7分
大分県	中津文化会館	440020001	2026/12/11	金	○	中津市豊田町14-38	日豊線「中津駅」より徒歩6分
大分県	イオンモール三光	440030001	2026/9/3	木	○	中津市三光佐知1032	JR「中津駅」より車15分
宮崎県	イオンモール宮崎	450010001	2026/10/9	金	○	宮崎市新別府町江口862-1	JR「宮崎駅」より徒歩約32分、直行バス約10分
宮崎県	イオンモール宮崎	450010002	2026/11/19	木	○	宮崎市新別府町江口862-1	JR「宮崎駅」より徒歩約32分、直行バス約10分
宮崎県	イオンモール宮崎	450010003	2027/1/20	水	○	宮崎市新別府町江口862-1	JR「宮崎駅」より徒歩約32分、直行バス約10分
宮崎県	宮崎観光ホテル	450130001	2026/8/27	木	○	宮崎市松山1-1-1	JR「宮崎駅」より徒歩約20分、車で約5分
宮崎県	宮崎観光ホテル	450130002	2026/9/8	火	○	宮崎市松山1-1-1	JR「宮崎駅」より徒歩約20分、車で約5分

巡回型健診は午前・午後で行います。(受付時間は健診資料にご案内いたします)

ここに掲載された医療機関は健康診断を実施するにあたり健康保険組合からの委託を受けて、(医)同友会が契約をした健診実施医療機関です。

ご希望の会場を申込書にご記入下さい。(日程によって会場コードは異なります。必ず会場コードもご記入下さい)

乳がん マンモの列に○がついている日程はマンモグラフィを実施しております。

健診会場・日程・時間は変更になる場合があります。

【山口・九州・沖縄ブロック】 実施医療機関:(公財)福岡労働衛生研究所

都道府県	会場名	会場コード	実施予定日	曜日	乳がん マンモ	住所	交通機関
宮崎県	宮崎観光ホテル	450130003	2026/12/16	水	○	宮崎市松山1-1-1	JR「宮崎駅」より徒歩約20分、車で約5分
宮崎県	(公財)労衛研 延岡健診センター	450030001	2026/8/7	金	○	延岡市愛宕町2-1-5 センコービル5階	JR「延岡駅」より車約12分
宮崎県	(公財)労衛研 延岡健診センター	450030002	2026/8/20	木	○	延岡市愛宕町2-1-5 センコービル5階	JR「延岡駅」より車約12分
宮崎県	(公財)労衛研 延岡健診センター	450030003	2026/8/21	金	○	延岡市愛宕町2-1-5 センコービル5階	JR「延岡駅」より車約12分
宮崎県	(公財)労衛研 延岡健診センター	450030004	2026/8/27	木	○	延岡市愛宕町2-1-5 センコービル5階	JR「延岡駅」より車約12分
宮崎県	(公財)労衛研 延岡健診センター	450030005	2026/8/28	金	○	延岡市愛宕町2-1-5 センコービル5階	JR「延岡駅」より車約12分
宮崎県	(公財)労衛研 延岡健診センター	450030006	2026/9/3	木	○	延岡市愛宕町2-1-5 センコービル5階	JR「延岡駅」より車約12分
宮崎県	(公財)労衛研 延岡健診センター	450030007	2026/9/4	金	○	延岡市愛宕町2-1-5 センコービル5階	JR「延岡駅」より車約12分
宮崎県	(公財)労衛研 延岡健診センター	450030008	2026/9/10	木	○	延岡市愛宕町2-1-5 センコービル5階	JR「延岡駅」より車約12分
宮崎県	(公財)労衛研 延岡健診センター	450030009	2026/9/11	金	○	延岡市愛宕町2-1-5 センコービル5階	JR「延岡駅」より車約12分
宮崎県	(公財)労衛研 延岡健診センター	450030010	2026/9/17	木	○	延岡市愛宕町2-1-5 センコービル5階	JR「延岡駅」より車約12分
宮崎県	(公財)労衛研 延岡健診センター	450030011	2026/9/18	金	○	延岡市愛宕町2-1-5 センコービル5階	JR「延岡駅」より車約12分
宮崎県	(公財)労衛研 延岡健診センター	450030012	2026/9/25	金	○	延岡市愛宕町2-1-5 センコービル5階	JR「延岡駅」より車約12分
宮崎県	(公財)労衛研 延岡健診センター	450030013	2026/10/2	金	○	延岡市愛宕町2-1-5 センコービル5階	JR「延岡駅」より車約12分
宮崎県	(公財)労衛研 延岡健診センター	450030014	2026/10/8	木	○	延岡市愛宕町2-1-5 センコービル5階	JR「延岡駅」より車約12分
宮崎県	(公財)労衛研 延岡健診センター	450030015	2026/10/9	金	○	延岡市愛宕町2-1-5 センコービル5階	JR「延岡駅」より車約12分
宮崎県	(公財)労衛研 延岡健診センター	450030016	2026/10/15	木	○	延岡市愛宕町2-1-5 センコービル5階	JR「延岡駅」より車約12分
宮崎県	(公財)労衛研 延岡健診センター	450030017	2026/10/16	金	○	延岡市愛宕町2-1-5 センコービル5階	JR「延岡駅」より車約12分
宮崎県	(公財)労衛研 延岡健診センター	450030018	2026/10/22	木	○	延岡市愛宕町2-1-5 センコービル5階	JR「延岡駅」より車約12分
宮崎県	(公財)労衛研 延岡健診センター	450030019	2026/10/23	金	○	延岡市愛宕町2-1-5 センコービル5階	JR「延岡駅」より車約12分
宮崎県	(公財)労衛研 延岡健診センター	450030020	2026/10/30	金	○	延岡市愛宕町2-1-5 センコービル5階	JR「延岡駅」より車約12分
宮崎県	(公財)労衛研 延岡健診センター	450030021	2026/11/5	木	○	延岡市愛宕町2-1-5 センコービル5階	JR「延岡駅」より車約12分
宮崎県	(公財)労衛研 延岡健診センター	450030022	2026/11/6	金	○	延岡市愛宕町2-1-5 センコービル5階	JR「延岡駅」より車約12分
宮崎県	(公財)労衛研 延岡健診センター	450030023	2026/11/13	金	○	延岡市愛宕町2-1-5 センコービル5階	JR「延岡駅」より車約12分
宮崎県	(公財)労衛研 延岡健診センター	450030024	2026/11/19	木	○	延岡市愛宕町2-1-5 センコービル5階	JR「延岡駅」より車約12分
宮崎県	(公財)労衛研 延岡健診センター	450030025	2026/11/20	金	○	延岡市愛宕町2-1-5 センコービル5階	JR「延岡駅」より車約12分
宮崎県	(公財)労衛研 延岡健診センター	450030026	2026/11/26	木	○	延岡市愛宕町2-1-5 センコービル5階	JR「延岡駅」より車約12分
宮崎県	(公財)労衛研 延岡健診センター	450030027	2026/11/27	金	○	延岡市愛宕町2-1-5 センコービル5階	JR「延岡駅」より車約12分
宮崎県	(公財)労衛研 延岡健診センター	450030028	2026/12/4	金	○	延岡市愛宕町2-1-5 センコービル5階	JR「延岡駅」より車約12分
宮崎県	(公財)労衛研 延岡健診センター	450030029	2026/12/10	木	○	延岡市愛宕町2-1-5 センコービル5階	JR「延岡駅」より車約12分
宮崎県	(公財)労衛研 延岡健診センター	450030030	2026/12/11	金	○	延岡市愛宕町2-1-5 センコービル5階	JR「延岡駅」より車約12分
宮崎県	(公財)労衛研 延岡健診センター	450030031	2026/12/17	木	○	延岡市愛宕町2-1-5 センコービル5階	JR「延岡駅」より車約12分
宮崎県	(公財)労衛研 延岡健診センター	450030032	2026/12/18	金	○	延岡市愛宕町2-1-5 センコービル5階	JR「延岡駅」より車約12分
宮崎県	(公財)労衛研 延岡健診センター	450030033	2027/1/14	木	○	延岡市愛宕町2-1-5 センコービル5階	JR「延岡駅」より車約12分
宮崎県	(公財)労衛研 延岡健診センター	450030034	2027/1/15	金	○	延岡市愛宕町2-1-5 センコービル5階	JR「延岡駅」より車約12分
宮崎県	(公財)労衛研 延岡健診センター	450030035	2027/1/28	木	○	延岡市愛宕町2-1-5 センコービル5階	JR「延岡駅」より車約12分
宮崎県	(公財)労衛研 延岡健診センター	450030036	2027/1/29	金	○	延岡市愛宕町2-1-5 センコービル5階	JR「延岡駅」より車約12分
宮崎県	日向市文化交流 センター	450040001	2026/11/20	金	○	日向市中町1-31	JR「日向市駅」より徒歩10分
宮崎県	日向市文化交流 センター	450040002	2027/1/21	木	○	日向市中町1-31	JR「日向市駅」より徒歩10分
宮崎県	イオンモール 都城駅前店	450080001	2026/10/6	火	○	都城市栄町4672-5	JR「都城駅」より徒歩8分
宮崎県	イオンモール 都城駅前店	450080002	2026/11/17	火	○	都城市栄町4672-5	JR「都城駅」より徒歩8分
鹿児島県	ホテルウェルビュー かごしま	460020001	2026/8/26	水	○	鹿児島市与次郎2-4-25	JR「鹿児島中央駅」より車15分
鹿児島県	ホテルウェルビュー かごしま	460020002	2026/10/8	木	○	鹿児島市与次郎2-4-25	JR「鹿児島中央駅」より車15分
鹿児島県	ホテルウェルビュー かごしま	460020003	2026/11/18	水	○	鹿児島市与次郎2-4-25	JR「鹿児島中央駅」より車15分
鹿児島県	ホテルウェルビュー かごしま	460020004	2026/12/15	火	○	鹿児島市与次郎2-4-25	JR「鹿児島中央駅」より車15分
鹿児島県	ホテルウェルビュー かごしま	460020005	2027/1/19	火	○	鹿児島市与次郎2-4-25	JR「鹿児島中央駅」より車15分
鹿児島県	サン・あもり	460080001	2026/9/10	木	○	霧島市隼人町見次1371	JR日豊本線「隼人駅」より徒歩約13分
鹿児島県	始良市文化会館	460060001	2026/9/9	水	○	始良市加治木町木田5348-185	JR日豊本線「錦江駅」下車後、徒歩約20分 東岩原バス停下車後、徒歩約10分
沖縄県	沖縄産業支援センター	470100001	2027/1/20	水	×	那覇市宇小禄1831-1	ゆいレール「小禄駅」より徒歩約15分、89番糸満線、 または56番浦添線「金城」バス停より徒歩約3分
沖縄県	イオンモール 沖縄ライカム	470090001	2027/1/19	火	×	中頭郡北中城村ライカム1番地	バス「比嘉西原」より徒歩5分

MEMO

MEMO